

Rittal – Das System.

Schneller – besser – überall.

SCHALTSCHRÄNKE

STROMVERTEILUNG

KLIMATISIERUNG

IT-INFRASTRUKTUR

SOFTWARE & SERVICE

SAP Viewer

1. **Artikelinformation**

2. **Auftragsliste**

3. **Qualitätsmeldungen**

4. **Kalkulation**

5. **Preisliste**

6. **Kontraktliste**

1. Artikelinformation

SCHALTSCHRÄNKE

STROMVERTEILUNG

KLIMATISIERUNG

IT-INFRASTRUKTUR

SOFTWARE & SERVICE

Artikelinformation im Detail:

- Der wesentliche Unterschied zwischen den beiden Auswahlmöglichkeiten (siehe Pfeile) liegt darin, dass bei der **Lieferung** nur angezeigt wird ob der Artikel für heute verfügbar ist, bei der auswahlmöglichweil **Auftrag** ist auch zu sehen wie viele in der Zukunft verfügbar sein werden.

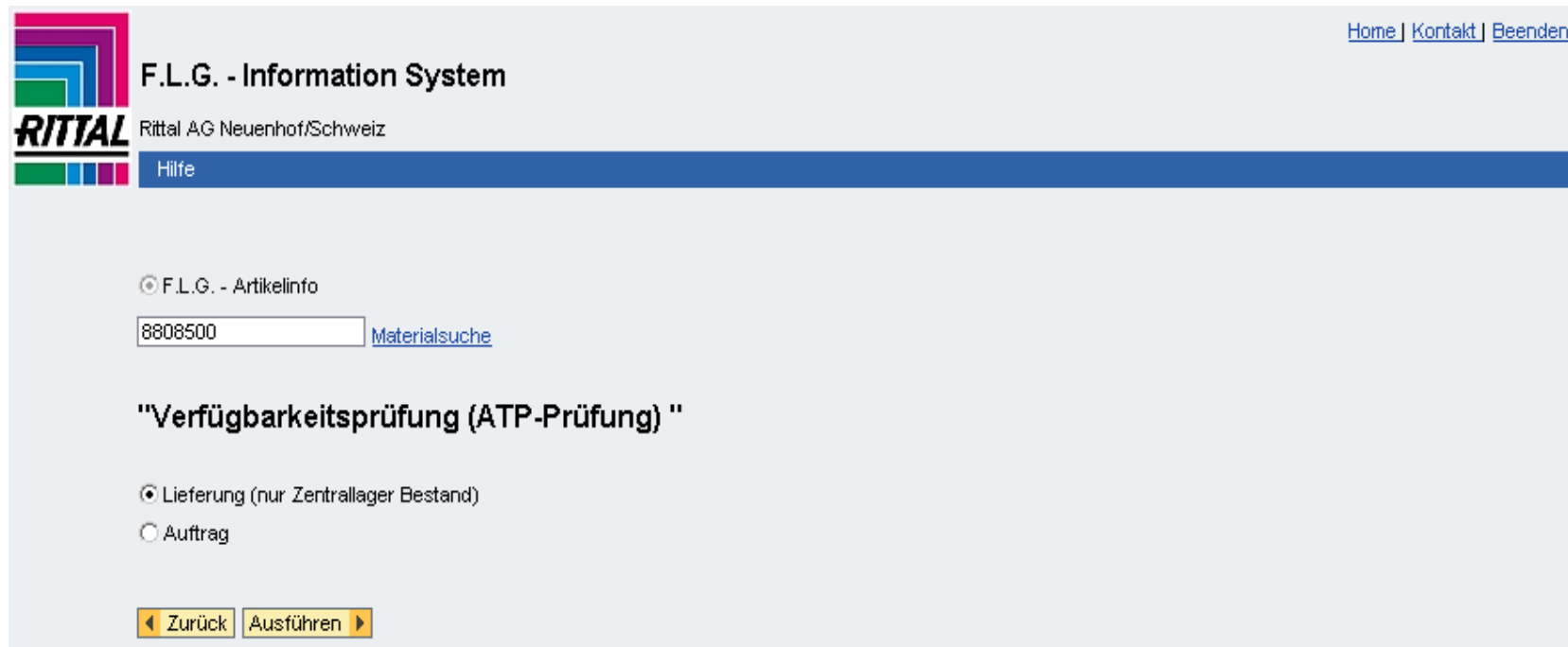

Artikelinformation im Detail:

Material	1030500	AE KOMPAKT-SCHALTSCHRANK
Materialkurztext	380x300x155 RAL 7035	
Listenpreis	██████████	Preisliste A3
Kundenspez.Preis / Einheit	██████████	
Basismengeneinheit	ST	Liefereinheit
Palette	85	
Karton	0	
Positionstypengruppe	ZNOR	Materialgruppe 1 001
Standort	H	Materialgruppe 4
Warengruppe	999	Produkt hierarchie 0020101
Bruttogewicht	7.400	KG
Volumen	23.100	CDM

Artikelinformation im Detail:

- Sie sehen zuerst die **Materialnummer**, auf die Sie klicken können um zur Material Ansicht der RITTAL Website zu gelangen,
- Im **Materialkurztext** ist zu sehen welche Maße das Material hat (B x H x T),
- Der **Listenpreis** ist die Preisliste E1,
- Der **Kundenspez.Preis / Einheit** ist der Einkaufspreis der für die TG gilt (E1 abzgl. Rabatt)
- Die **Basismengeneinheit** zeigt an ob der Artikel in Stück / VE angegeben wird,
- Unter dem Begriff **Palette** wird angezeigt wie viele Teile des Materials auf einer Palette geliefert werden,
- Unter **Standort** können Sie sehen, wo der eingegebene Artikel eingelagert ist z.B. R = Rittershausen und HG = Haiger,
- Unter dem Begriff **Warengruppe** versteht man eine weltweite Klassifizierung die alle Einkäufer auf der Welt benutzen um zu beschreiben aus was das Material besteht,
- Die **WarenNr / imp.CoderNr.** Ist die Zolltarifnummer,
- Das **Bruttogewicht** wird in KG (Kilogramm) angegeben,
- Und das **Volumen** in CDM (dm³).

Artikelinformation im Detail:

- In Fall eines **Auslaufartikels**, wird Ihnen unter dem „Materialkurztext“ eine alternative Produktempfehlung angeboten.

Material [8001660](#) Flex-Block, RAL 9005, geschlossen
Materialkurztext für Abmessung 600x600 mm, Höhe 100 mm
 Alternative Produktempfehlung: 8100000+8100600+8100500

Listenpreis [redacted] **Preisliste** E1
Kundenspez.Preis / Einheit [redacted]

Basismengeneinheit ST **Liefereinheit** [redacted]
Palette 45
Karton 0

Positionstypengruppe ZHSE **Materialgruppe 1** 001
Standort H **Materialgruppe 4** N11
Warengruppe R0505.010 **Produktierarchie** 0090201
WarenNr / Imp.CodeNr 73269098
Bruttogewicht 5.700 KG
Volumen 17.424 CDM

8001660

Material	Werk	Werksbezeichnung	Bestand	Verfügbarkeit heute	26.11.2013	17.12.2013	Auftragsbestand	Auftrag bestätigte Menge	Auftrag nicht bestätigte Menge
8001660	0201	Rittal GDC	6	179	179	449	352	97	

- Klicken Sie auf diese Produktempfehlung, öffnet sich ein Fenster, aus dem Sie die Verfügbarkeit, die alternative Produktempfehlung und weitere Informationen entnehmen können.

Feldname	Inhalt
Artikel	8001660
Alternative Produktempfehlung	8100000+8100600+8100500
verfügbar bis	01.07.2013
Gruppe	
Umstellung	A : Auslaufstrategie
Ziel-Status	L : Löschung
Ziel-Status2	
Statusänderung am	
Zusatzinfo	

Seite 1 von 1

Artikelinformation im Detail:

Auswahl Lieferung

- In der 1. Spalte ist die Materialnummer aufgeführt,
- In Spalte 2 die Werksnummer (produzierendes Werk)
- Spalte 3 ist die Werksbezeichnung
- In der 4. Spalte steht der aktuelle Bestand im Hauptwerk (33 Stück)
- Die Verfügbarkeit die in Spalte 5 ist eine Momentaufnahme und kann sich mehrmals täglich ändern.
- Der Auftragsbestand (aktuell nicht belieferte Aufträge) im Hauptwerk wird in Spalte 6 angezeigt,
- In Spalte 7 ist angegeben wie viele Stück des Auftragsbestandes schon bestätigt sind,
- In Spalte 8 ist angegeben wie viele Stück des Auftragsbestandes nicht bestätigt sind.

 Prüfung nächster Artikel ← Hier können Sie den nächsten Artikel überprüfen.
  Alle Werke ← Es können auch alle Werke angezeigt werden.

①	②	③	④	⑤	⑥	⑦	⑧
Material	Werk	Werksbezeichnung	Bestand	Verfügbarkeit heute	Auftragsbestand	Auftrag bestätigte Menge	Auftrag nicht bestätigte Menge
8808500	0202	vWerk Rittershausen	33	0	400	366	34

← Zurück ATP Prüfung Lieferung/Auftrag Detail

Artikelinformation im Detail:

Auswahl Auftrag

- In der 1. Spalte ist die Materialnummer aufgeführt,
- In Spalte 2 die Werksnummer (produzierendes Werk)
- Spalte 3 ist die Werksbezeichnung
- In der 4. Spalte steht der aktuelle Bestand im Hauptwerk (131 Stück) angezeigt,
- Die Verfügbarkeit die in Spalte 5 ist eine Momentaufnahme und kann sich mehrmals täglich ändern.
- In Spalte 6 und 7 wird die Verfügbarkeit in der Zukunft angezeigt,
- Der Auftragsbestand (aktuell nicht belieferte Aufträge) im Hauptwerk wird in Spalte 6 angezeigt,
- In Spalte 9 ist angegeben wie viele Stück des Auftragsbestandes schon bestätigt sind,
- In Spalte 10 ist angegeben wie viele Stück des Auftragsbestandes nicht bestätigt sind.

①	②	③	④	⑤	⑥	⑦	⑧	⑨	⑩
Material	Werk	Werksbezeichnung	Bestand	Verfügbarkeit heute	29.09.2011	30.09.2011	Auftragsbestand	Auftrag bestätigte Menge	Auftrag nicht bestätigte Menge
8808500	0202	Werk Rittershausen	131	1	29	377	444	444	0

[◀ Zurück](#)
[ATP Prüfung Lieferung/Auftrag](#)
[Detail](#)

Artikelinformation im Detail:

Über den Button **ATP Prüfung Lieferung/Auftrag** können Sie zwischen den Ansichten
 •Lieferung und Auftrag wählen.

8808500  Prüfung nächster Artikel

Werk Rittershausen  Alle Werke

Material	Werk	Werksbezeichnung	Bestand	Verfügbarkeit heute	Auftragsbestand	Auftrag bestätigte Menge	Auftrag nicht bestätigte Menge
8808500	0202	Werk Rittershausen	181	4	444	444	0

← Zurück
ATP Prüfung Lieferung/Auftrag
Detail

8808500  Prüfung nächster Artikel

Werk Rittershausen 

Material	Werk	Werksbezeichnung	Bestand	Verfügbarkeit heute	29.09.2011	30.09.2011	Auftragsbestand	Auftrag bestätigte Menge	Auftrag nicht bestätigte Menge
8808500	0202	Werk Rittershausen	187	4	11	365	451	451	0

← Zurück
ATP Prüfung Lieferung/Auftrag
Detail

Artikelinformation im Detail:

Es besteht die Möglichkeit, die verfügbare Menge sowohl in Stück, als auch in VE zu sehen. Durch Klicken auf den Button "**ST/VE**" wechselt die Anzeige von Stück auf VE. Ob gerade Stück oder VE angezeigt wird, sehen Sie anhand der Pfeile Lieferung und Auftrag wählen.

Material	7824228	DK-TS SEITENWAND, ABSCHLIESSBAR
Materialkurztext	2200x 800 mm, VE=2ST	
	Ersetzt Artikel 7428235, 7830220	
Listenpreis	148,40 EUR/VE	Preisliste E1
Kundenspez.Preis / Einheit	108,45 EUR/VE	
Basismengeneinheit	VE	Liefereinheit 2 ST
Palette	16	
Karton	0	
Positionstypengruppe	ZNOR	Materialgruppe 1 001
Standort	R	Materialgruppe 4 N00
Warengruppe	R1704.010	Produkt Hierarchie _156701
WarenNr / Imp.CodeNr	94039010	
Bruttogewicht	21.600	KG
Volumen	0.000	CDM

Material	Werk	Werksbezeichnung	Bestand	Verfügbarkeit heute	Auftragsbestand	Auftrag bestätigte
7824228	0202	VWerk RGS Rittershausen	44	38	6	6

2. Auftragsliste

SCHALTSCHRÄNKE

STROMVERTEILUNG

KLIMATISIERUNG

IT-INFRASTRUKTUR

SOFTWARE & SERVICE

Auftragsliste im Detail

- Auf der Maske für die Auftragsuche finden Sie mehrere Buttons und Eingabefelder, welche die Suche eingrenzen.

- Verkaufsbeleg: empty text field
- Bestellnummer: empty text field
- Datum: date range from 10.02.2011 to 11.04.2011, each with a calendar icon
- Aktuelles Datum: empty text field
- Material: empty text field, followed by 'Materialsuche' (checked), 'Serie' (checked), and 'Sonder' (checked)
- Bestätigungsdatum: empty text field with a calendar icon
- max. Treffer: 500

At the bottom of the search form are three buttons: 'Offene Aufträge', 'Alle Aufträge', and 'Zurücksetzen'.

Auftragsliste im Detail

- Nachdem Sie ein oder mehrere Suchkriterien angegeben haben, müssen Sie nur noch wählen welche Aufträge gesucht werden sollen! Hier gibt es die Möglichkeit „offene Aufträge“ oder „alle Aufträge“ zu suchen.
- Danach wird die den Selektionskriterien entsprechende Tabelle ausgegeben.

Offene Aufträge: Hier werden alle nicht belieferten Aufträge angezeigt

Alle Aufträge: Hier werden alle Aufträge angezeigt

Auftragsliste im Detail

Wie finde ich neue Auftragsbestätigungen und Aufträge mit Terminverschiebungen?

- Der Button Bestätigungsdatum dient dazu, schnell und übersichtlich neu bestätigte Aufträge zu finden.
- Durch Eingrenzen des Datums werden alle Aufträge selektiert, welche im angegebenen Zeitrahmen entweder einen „Original Liefertermin“ (Auftragsbestätigungsdatum) oder einen „Bestät. Liefertermin“, (neuer Termin bei Terminverschiebungen) erhalten haben.

Bestätigungsdatum  

- Außerdem erscheint bei den verschobenen Aufträgen ein rotes X in dem Feld A

Rittal Auftragsnummer	Pos	Ihr Zeichen	Rittal Materialnummer	Ihre Materialnummer	Menge	VE	Ihre Bestell-Nr	Status	Bezeichnung	Positionsnetto	Einzelnetto	Datum Warenausgang	Liefertermin	Neuer Liefertermin	Offene Menge	ET	Aktuelles Datum	Mail	A	Bestelldatum	WL Datum
231237548	000010		8808500		3,000	ST	Test Gesamtstatus	!!!	TS SCHALTSCHRANK RAL 7035	975,18	325,06	19.04.2016	19.04.2016	19.04.2016	3,000		HIER GEHT ALLES			18.04.2016	19.04.2016
231237548	000020		1030500		3,000	ST	Test Gesamtstatus	!!!	AE Kompaktschaltschrank RAL7035 Struktur	82,02	27,34	19.04.2016			3,000		20.04.2015		X	18.04.2016	19.04.2016
231237548	000030		1030500		3,000	ST	Test Gesamtstatus	!!!	AE Kompaktschaltschrank RAL7035 Struktur	82,02	27,34	19.04.2016			2,000		Liefertermin: noch zu bestätigen			18.04.2016	19.04.2016
231237548	000040		8808009		1,000	ST	Test Gesamtstatus	!!!	Sonder-TSS Schrank	340,04	340,04				1,000					18.04.2016	19.04.2016

Auftragsliste im Detail

Welche Bedeutung haben die Buttons in meiner Selektion ?

Aufträge | Auftragspositionen 4

Details anzeigen Mail senden Download Update Druckansicht

	Rittal Auftragsnummer	Pos	Ihr Zeichen	Rittal Materialnummer	Ihre Materialnummer	Menge	VE	Ihre Bestell-Nr	Status	Bezeichnung
<input checked="" type="checkbox"/>	231237548	000010		8808500		3,000	ST	Test Gesamtstatus		TS SCHALTSCHRANK RAL 7035
<input type="checkbox"/>	231237548	000020		1030500		3,000	ST	Test Gesamtstatus		AE Kompaktschaltschrank RAL7035 Struktur
<input type="checkbox"/>	231237548	000030		1030500		3,000	ST	Test Gesamtstatus		AE Kompaktschaltschrank RAL7035 Struktur
<input type="checkbox"/>	231237548	000040		8808009		1,000	ST	Test Gesamtstatus		Sonder -TS8 Schrank

Seite 1 von 1

Auftragsliste im Detail

Details anzeigen

- Dort erfahren Sie Einzelheiten über die zuvor selektierte Auftragsposition. Dazu wählen Sie eine Position aus unten stehender Liste aus und klicken auf „Detail“. Dort finden Sie dann Angaben über *Wunschlieferdatum*, *Liefertermin*, *Material*, *Menge*, *Nettowert* und *Lieferpriorität*, sowie *Text zur Position* und *Belegfluss*.
- Der "Text zur Position" muß mit Ihrem Auftrag abgeglichen werden, die Detailanzeige ist als Auftragsbestätigung zu verstehen und gilt als akzeptiert sofern nicht widersprochen wird.

[Zurück](#) [Details zum Artikel](#) [Artikelinfo](#) [Mail senden](#) [Druckansicht](#)

Allgemeine Details zur Position

Wunschlieferdatum	18.05.2010	Angelegt am	17.05.2010
Liefertermin	27.07.2010		
Fertigungsstatus			
Material	3685589	Eingegebenes Material	3685589 GRIFF R TYP I ZIEH 4TE SCHWARZ
Menge VE	200.000		
Nettowert VE	1.43		
Nettowert	286.00		
Lieferpriorität	hoch	Update	
Folgevertriebsbeleg / Belegfluss	0229178958 / 000007		

Text zur Position

Belegfluss

[Dokument](#) [Details zur Lieferung](#)

FoTyp	Kurzbeschreibung	Folgebeleg	Folgep	Menge	BME	Ref. Wert	Währg	Angel.am
Die Tabelle enthält keine Einträge.								

Auftragsliste im Detail

Details anzeigen - Belegfluss

- Sie haben, durch markieren der jeweiligen Spalte, die Möglichkeit, sich Rechnungen, Proformarechnungen oder Informationen zur Lieferung anzeigen zu lassen
- *J Auslieferung* – hier besteht die Möglichkeit sich Details zur Lieferung anzeigen zu lassen, z.B. die Tracking ID des Spediteurs (Fed Ex, DHL etc)

Beleg	Pos	Material	Liefermenge	ME	Transport	Route	Bezeichnung	Container Nr.	Transporthinweis	KFZ	Ankunftsdatum
242440179	000003	7856009	0,000	ST	0	ZZSTE1	ST_EX Sped. Wertebach				

FoTyp	Kurzbeschreibung	Folgebeleg	Folgep	Menge	BME	Ref. Wert	Währng	Angel.am
<input type="checkbox"/>	B Angebot	11125681	000070	10,000	ST	289,50	EUR	18.10.2012
<input type="checkbox"/>	B Angebot	11163771	000010	10,000	ST	289,50	EUR	06.02.2013
<input type="checkbox"/>	B Angebot	11265927	000010	10,000	ST	289,50	EUR	31.10.2013
<input checked="" type="checkbox"/>	J Auslieferung	242440179	000003	0,000	ST	0,00		02.01.2014
<input type="checkbox"/>	8 Transport	80539220	000003	0,000		0,00		03.01.2014
<input type="checkbox"/>	J Auslieferung	261854013	000003	11,000	ST	0,00		03.01.2014
<input type="checkbox"/>	R Warenbewegung	4900009927	000003	11,000	ST	0,00		03.01.2014
<input type="checkbox"/>	R Warenbewegung	30179002	153036	0,000	ST	0,00		03.01.2014
<input type="checkbox"/>	U Proformarechnung	310464890	000143	11,000	ST	318,45	EUR	03.01.2014
<input type="checkbox"/>	M Rechnung	43876180	000002	11,000	ST	318,45	EUR	04.01.2014

Auftragsliste im Detail

Details anzeigen - Belegfluss

- U Proformarechnung – unter Dokument können Sie sich die Proformarechnung als PDF Anzeigen lassen
- M Rechnung – unter Dokument können Sie sich die Rechnung als PDF Anzeigen lassen

Rittal GmbH & Co. KG Postfach 18 82 35726 Herborn
Rittal AG
Ringstraße 1
CH-5432 NEUENHOF / SCHWEIZ

Rechnung

Kundennummer	22729460	Rechn.-Nr./Datum	310464890/ 03.01.2014
Auftragsnummer/Datum	230769309 / 22.11.2013	Lieferung/Leistungsdat.	242440178/ 30.12.2013
Referenznummer/Datum		Unsere Ust.-ID-Nr.	

210 x 297 mm

Fertig | Unbekannte Zone | Geschützter Modus: Inaktiv

Dokument	FoTyp	Kurzbeschreibung	Folgebeleg	Folgep	Menge	BME	Ref. Wert	Wähng	Angel.am
	B	Angebot	11125681	000070	10,000	ST	289,50	EUR	18.10.2012
	B	Angebot	11163771	000010	10,000	ST	289,50	EUR	06.02.2013
	B	Angebot	11265927	000010	10,000	ST	289,50	EUR	31.10.2013
	J	Auslieferung	242440179	000003	0,000	ST	0,00		02.01.2014
	8	Transport	80539220	000003	0,000		0,00		03.01.2014
	J	Auslieferung	261854013	000003	11,000	ST	0,00		03.01.2014
	R	Warenbewegung	4900009927	000003	11,000	ST	0,00		03.01.2014
	R	Warenbewegung	30179002	153036	0,000	ST	0,00		03.01.2014
	U	Proformarechnung	310464890	000143	11,000	ST		EUR	03.01.2014
	M	Rechnung	43878180	000002	11,000	ST		EUR	04.01.2014

SCHALTSCHRÄNKE

STROMVERTEILUNG

KLIMATISIERUNG

IT-INFRASTRUKTUR

SOFTWARE & SERVICE

Auftragsliste im Detail

Mail senden

- Wenn Sie Fragen bezüglich denen von Ihnen gewünschten Positionen haben, sollten Sie diese Funktion verwenden. Im Feld „Absender“ und „Empfänger“ müssen Sie lediglich ihre Email-Adresse und die des Empfängers überprüfen.
- Wenn nicht schon vorhanden, geben Sie einen Betreff im Feld „Betreff“ ein und verfassen Ihre Nachricht. Sie haben zusätzlich die Möglichkeit, eine Kopie dieser Email an Ihre eigene Email-Adresse zu senden.
- „Zurück“ Button: Zum Verlassen der Mail-Schablone. Alle bisher eingegebenen Daten gehen verloren und Sie landen auf der vorigen Seite.
- „Mail-senden“ Button: Zum Senden der Nachricht

Zurück

Auftragsuche

Absender: einkauf@rittal.fi

Empfänger: kolb.p@rittal.de

Betreff: Rueckfrage : 229178958 / 7 / 3685589

Kopie der Anfrage an mich senden

Mail senden

Auftragsliste im Detail

Download

- Mit Hilfe dieses Buttons können Sie die selektierte Liste downloaden und auf Ihrem Rechner abspeichern oder einfach öffnen.

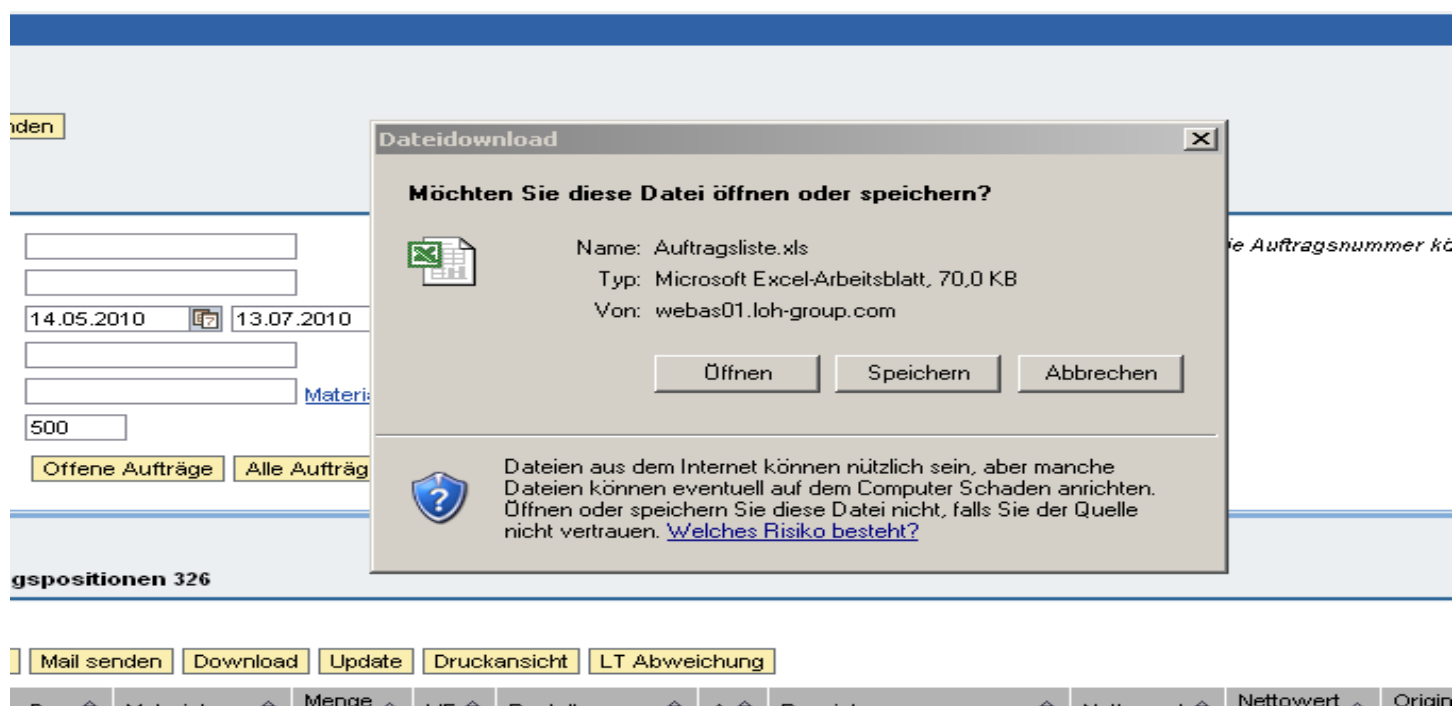

Auftragsliste im Detail

Update

- Im Feld „*Kommentare*“ kann die TG sich für interne Zwecke Hinweistexte eintragen. Durch Klicken des Buttons „*Update*“ werden diese Hinweise im System gespeichert, sodass sie beim nächsten mal wieder angezeigt werden können.
- Dieser Button ermöglicht Ihnen eine Aktualisierung der ausgegebenen Liste ohne diese verlassen zu müssen.

Druckansicht

- Möchten Sie Ihre Auftragsliste drucken, betätigen Sie diesen Button.
- Die Druckansicht ist übersichtlich gegliedert und auf Seitenformat angepasst.

Auftragsliste @ web

I Verkaufsbeleg:		I Bestellnummer:	
I von Datum:	17.01.2008	I bis:	18.03.2011
I Material:		I Aktuelles Datum:	
I Serie:		I Sonder:	
I Bestätigungsdatum:		I bis:	

Verkaufsbeleg	Pos	Material	Bezeichnung	Bestellnummer	Menge	Angel.am	WL.Datum	1. BestDt	BestDt neu	Preis	GS
Z2800058	000001	3333007	ripac test KIT	dk	1.000 VE	03.04.2008	05.04.2008	28.05.2008	29.05.2008	100.00 EUR	A
Z20000185	000001	1376111	AE KOMPAKT-SCHALTSCHRANK	123	15.000 ST	12.11.2008	14.11.2008			3960.00 EUR	A

SCHALTSCHRÄNKE

STROMVERTEILUNG

KLIMATISIERUNG

IT-INFRASTRUKTUR

SOFTWARE & SERVICE

Auftragsliste im Detail

Welche Informationen kann ich der Liste entnehmen?

Rittal Auftragsnummer	Pos	Ihr Zeichen	Rittal Materialnummer	Ihre Materialnummer
231237548	000010		8808500	

Rittal Auftragsnummer

- Hierbei handelt es sich um die Auftragsnummer

Pos

- Gibt Auskunft darüber um welche Auftragsposition es sich handelt

Ihr Zeichen

- Verweis auf den Ansprechpartner in der Tochtergesellschaft (siehe Seite 23)

Rittal Materialnummer

- Artikel-Nummer welche von uns erfasst wurde

Ihre Materialnummer

- Ihre Materialnummer

Auftragsliste im Detail

Menge	VE	Ihre Bestell-Nr	Status	Bezeichnung
3,000	ST	Test Gesamtstatus		TS SCHALTSCHRANK RAL 7035

Menge VE

- Bestellte Menge oder VE

VE

- Zeigt an ob es sich bei der Menge um VE oder Stück handelt

Ihre Bestellnummer

- Ihre Bestellnummer

Status

- Auftrag in Bearbeitung 
- Auftrag teilweise geliefert 
- Auftrag komplett geliefert 

Bezeichnung

- Artikelbezeichnung

Auftragsliste im Detail

Positionsnetto ⇅	Einzelnetto ⇅	Datum Warenausgang ⇅	Liefertermin ⇅	Neuer Liefertermin ⇅
5.803,00	290,15	02.10.2015	16.04.2015	02.10.2015

Positionsnetto

- Gibt den Gesamt-Nettowert der Position an, der Wert gilt als bestätigt sobald das Feld „Liefertermin“ gefüllt ist

Einzelnetto

- Gibt den Nettowert der Position pro Stück bzw. VE an, der Wert gilt als bestätigt sobald das Feld „Liefertermin“ gefüllt ist

Datum Warenausgang

- Warenausgangsdatum

Liefertermin

- Unsere Terminbestätigung an Sie, dieser Termin wird bei Vergabe eingefroren und kann in der Folge nicht mehr verändert werden.

Neuer Liefertermin

- Wird ein Termin verschoben, erscheint hier der neu bestätigte Termin, der ursprüngliche Termin kann nach wie vor unter Original Liefertermin eingesehen werden

SCHALTSCHRÄNKE

STROMVERTEILUNG

KLIMATISIERUNG

IT-INFRASTRUKTUR

SOFTWARE & SERVICE

Auftragsliste im Detail

Offene Menge	ET	Aktuelles Datum	Mail	P	A	Bestelldatum	WL.Datum	Kommentar
20,000	↓				✗	15.04.2015	16.04.2015	

Offene Menge

- Noch nicht gelieferte Menge

ET

- Es sind mehrere bestätigte Einteilungen vorhanden oder es wurde nicht die gesamte Menge bestätigt (siehe Seite 24)

Aktuelles Datum

- Freies Textfeld – wird meistens nicht gefüllt.

Mail

- Rückfragen gesendet

P

- Prio geändert

Auftragsliste im Detail

Offene Menge	ET	Aktuelles Datum	Mail	P	A	Bestelldatum	WL Datum	Kommentar
20,000	↓				✘	15.04.2015	16.04.2015	

A

- Liefertermin Abweichung – in diesem Feld erscheint ein rotes X wenn es eine Abweichung zwischen Original Liefertermin und Bestät. Liefertermin gibt, also der Liefertermin verschoben wurde

Bestelldatum

- Datum an welchem die Bestellung eingegangen ist

WL Datum

- Wunschlieferdatum

Kommentar

- Hierbei handelt es sich um ein Kommentar-Feld, welches von ihnen frei gefüllt werden kann

Auftragsliste im Detail

Ihr Zeichen:

- Wenn Sie bereits in Ihrer Bestellung den Ansprechpartner eingepflegt haben, erscheinen in der Spalte „Ihr Zeichen“ die ersten zwei Buchstaben Ihres Vor- und Nachnamen. Bsp. MaMu = Max Mustermann.
- Da dies manuell eingepflegt werden muss, ist die Spalte „Ihr Zeichen“ nur bei manuell erfassen Aufträgen gefüllt werden.

Aufträge | Auftragspositionen 237

Details anzeigen Mail senden Download Update Druckansicht

	Rittal Auftragsnummer	Pos	Ihr Zeichen	Rittal Materialnummer	Ihre Materialnummer	Menge	VE	Ihre Bestell-Nr	Status
■	231233492	000001		8806500	8806500	20,000	ST	4030915520	■
■	231233523	000001		8806500	8806500	20,000	ST	4030915604	■

- Nun haben Sie die Möglichkeit mit Hilfe der Pfeile, die Liste der Aufträge, nach Alphabet zu sortieren.

Auftragsliste im Detail

ET – Einteilung:

Grüner Haken: Es sind mehrere bestätigte Einteilungen vorhanden.

Einzelnetto	Datum Warenausgang	Liefertermin	Neuer Liefertermin	Offene Menge	ET	Aktuelles Datum	Mail	P	A
152,48				6,000					!
2,78	25.04.2016	26.04.2016	25.04.2016	6,000	✓				! ✗

- Mit Doppel-Klick in die Position sieht man welche Einteilungen vorgenommen wurden. Das Lieferdatum der nächsten offenen Einteilung spiegelt sich in dem Feld „Liefertermin“ wieder. Hier der 26.04.2016.

Einteilungen zur Position		
Lieferdatum	Bestätigte Menge	ME
25.04.2016	1,000	VE
26.04.2016	5,000	VE

Gelber Blitz: Es wurde nicht die gesamte Menge bestätigt

Liefertermin	Neuer Liefertermin	Offene Menge	ET	Aktuelles Datum
13.04.2016	13.04.2016	1,000		
13.04.2016	19.04.2016	1,000	!	

- Mit Doppel-Klick in diese Position ist ersichtlich das eine Einteilung vorgenommen wurde. Jedoch nicht die gesamte Menge bestätigt werden konnte. Zum bestätigten Liefertermin erhalten Sie, wie aus den Details ersichtlich, eine Teilmenge. Der Termin für die Restmenge ist jedoch noch unklar.
- Achtung:** Sollte ein Blitz erscheinen und kein Liefertermin ersichtlich sein, gilt der Auftrag als nicht bestätigt. Dies kann in Ausnahmefällen vorkommen.

3. Qualitätsmeldungen

SCHALTSCHRÄNKE

STROMVERTEILUNG

KLIMATISIERUNG

IT-INFRASTRUKTUR

SOFTWARE & SERVICE

Meldungsarten

- Der wesentliche Unterschied zwischen den zwei Meldungsarten liegt darin, dass man bei einer Reklamation drei Möglichkeiten hat, das Material zu bestimmen. Im Gegensatz dazu ist es bei einer Meldung zu Transportschäden nur möglich, das Material einer Lieferung zu bestimmen.

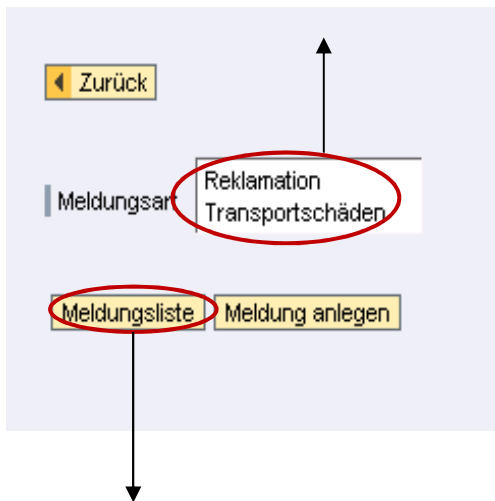

- Sie können sich aber auch die „Meldungsliste“ anzeigen lassen. Zuerst haben Sie die Möglichkeit, den Zeitraum einzugrenzen.

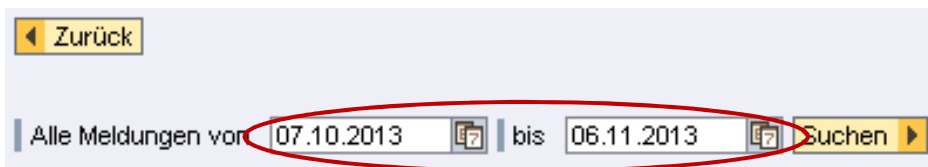

Meldungsarten

- Als nächsten Schritt bekommen Sie alle Meldungen in diesem Zeitraum angezeigt. Und sehen gleichzeitig die Angaben dieser Qualitätsmeldungen.

[Zurück](#)
 Alle Meldungen von bis [Suchen](#)

Meldung abgeschlossen (ohne Stellungnahme)
Meldung abgeschlossen (mit Stellungnahme)
Stellungnahme Tochtergesellschaft (in Arbeit)

Meldung	Datum	Beschrei...	Bestellnu...	Mate...	Rekl...	Einheit	Kundena...	Posit...	Lieferung	Posit...	Systems...	Endkunde	Rekla.-beauftr...	Ursache eine...
<input checked="" type="checkbox"/> 200263739	06.11.2013	123456		8808500	3,000			000000		000000	MOFN	123456	SOMMER, STEFFEN	
<input checked="" type="checkbox"/> 200263738	06.11.2013	44874846		8808500	3,000			000000		000000	MOFN	7779845657	SOMMER, STEFFEN	
<input checked="" type="checkbox"/> 200263736	05.11.2013	23005552		8808500	5,000			000000		000000	MOFN	AAZ Export	SOMMER, STEFFEN	

Seite 1 von 1

[Details anzeigen](#)

- Grün markierte Meldungen sind abgeschlossen, ohne Stellungnahme.
- Blau markierte Meldungen sind abgeschlossen, mit Stellungnahme.
- Gelb markierte Meldungen sind in Arbeit, Stellungnahme der Tochtergesellschaft

Markieren Sie eine Meldung, können Sie sich Details anzeigen lassen und Sie haben nochmal die Möglichkeit, ein „Neues Attachment“ anzuhängen.

[Zurück](#) [Neues Attachment](#) [Liste Attachments](#)

Meldung : 200263739
Material : 8808500
Reklamier Menge : 3.000
Systemstatus : MOFN

Langtext zur Meldung
 Falscher Lack

Historie
 06.11.2013 Fehler : Seitenwand Angaben / Vorgaben falsch

Reklamation und Transportschäden

Bei einer Reklamation gibt es drei Möglichkeiten, diese anzulegen.

Material aus Lieferung

- Hierbei wird nach der Lieferung und der Position gefragt.

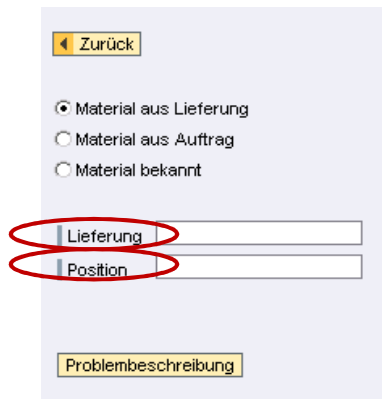

- Nach der Bestätigung durch den Button **Problembeschreibung** gelangen Sie zur nächsten Seite.

Reklamation und Transportschäden

Material aus Lieferung

← Zurück

Lieferung 241487566 Position 1

Auftr. / Lief. Menge 1

Verkaufsmengeneinh. ST

Material 271220 MONTAGEPLATTE 1000x1800

Codierung * PRODUKTE AE

Reklamierte Menge *

Rückgelieferte Menge *

Fehlerart * Angaben / Vorgaben falsch

Fehlerort * Rittal Baugruppenträger / MPS / Backplane

Referenznummer *

Endkunde *

Rekla.-beauftragter * AZ-EXP / SOMMER, STEFFEN

Vertrieb SB * Verteiler 2

Baumonat Januar

SerNr./MVA

Priorität * 3 keine Stellungnahme

Text

Meldung anlegen

Die rot gekennzeichneten Felder geben Auswahlmöglichkeiten vor.

Alle Felder mit einem „roten Sternchen“ sind Pflichtfelder.

Dieser Button dient zum Abschließen der Meldung.

Reklamation und Transportschäden

Material aus Lieferung

- Des Weiteren werden Sie über die Nummer Ihrer Qualitätsmeldung informiert und Sie können nochmals das eingegebene Material prüfen.
- Sie werden gefragt, ob Sie die „Meldung sichern“ oder die „Meldung verwerfen“ wollen.

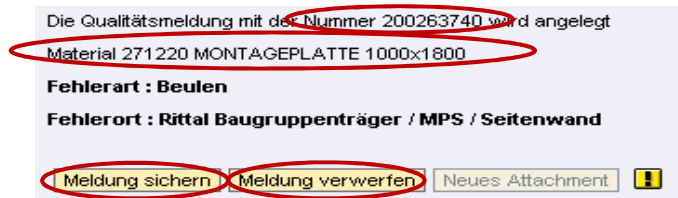

- Wenn Sie die Meldung sichern, erhalten sie nochmals die Nummer Ihrer Qualitätsmeldung in einem Fenster angezeigt.

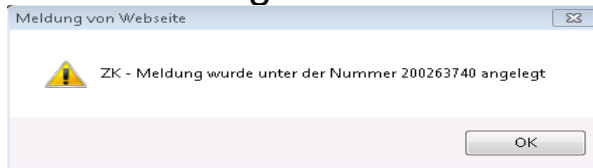

- Als letzten Schritt können Sie ein „Neues Attachment“ anlegen oder zur Übersicht zurückkehren. Möchten Sie ein „Neues Attachment“ anlegen, gelangen Sie auf eine Seite, die Sie zum Hochladen einer Datei auffordert.

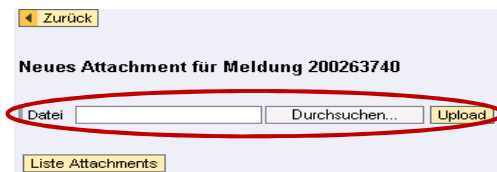

Reklamation und Transportschäden

Material aus Auftrag

- Hier ist es notwendig, Vertriebsbelegs und Position anzugeben.

◀ Zurück

Material aus Lieferung

Material aus Auftrag

Material bekannt

Vertriebsbeleg

Position

Problembeschreibung

- Nach der Bestätigung durch den Benutzer gelangen Sie zur nächsten Seite.

Reklamation und Transportschäden

Material aus Auftrag

◀ Zurück

Rit: Terminauftrag 230367789 Position 1

Auftr.- / Lief. Menge 2

Verkaufsmengeneinh. ST

Material TS8 Sonder -TS8 Schrank

Codierung * PRODUKTE AE

Reklamierte Menge *

Rückgelieferte Menge *

Fehlerart * Angaben / Vorgaben falsch

Fehlerort * Rittal Baugruppenträger / MPS / Backplane

Referenznummer *

Endkunde *

Rekla.-beauftragter * A.Z-EXP / SOMMER, STEFFEN

Vertrieb SB * Verteiler 2

Baumonat Januar

SerNr. MVA

Priorität * 3 keine Stellungnahme

Text

Meldung anlegen

Die rot gekennzeichneten Felder geben Auswahlmöglichkeiten vor.

Alle Felder mit einem „roten Sternchen“ sind Pflichtfelder.

Dieser Button dient zum Abschließen der Meldung.

Reklamation und Transportschäden

Material aus Auftrag

- Des Weiteren werden Sie über die Nummer Ihrer Qualitätsmeldung informiert und Sie können nochmals das eingegebene Material prüfen.
- Sie werden gefragt, ob Sie die „Meldung sichern“ oder die „Meldung verwerfen“ wollen.

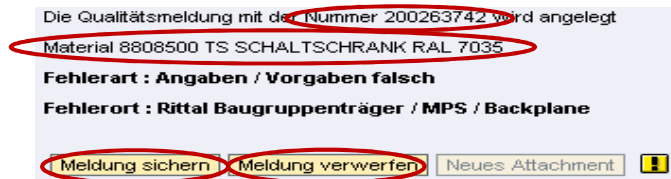

- Wenn Sie die Meldung sichern, erhalten sie nochmals die Nummer Ihrer Qualitätsmeldung in einem Fenster angezeigt.

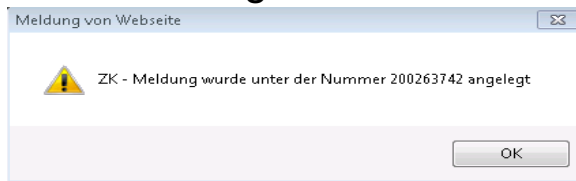

- Als letzten Schritt können Sie ein „Neues Attachment“ anlegen oder zur Übersicht zurückkehren. Möchten Sie ein „Neues Attachment“ anlegen, gelangen Sie auf eine Seite, die Sie zum Hochladen einer Datei auffordert.

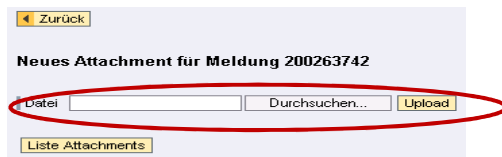

Reklamation und Transportschäden

Material bekannt

- Ausschließlich die Materialnummer muss eingetragen werden.

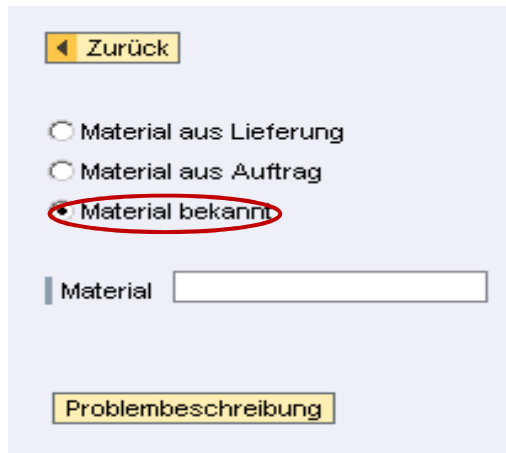

- Nach der Bestätigung durch den Button **Problembeschreibung** gelangen Sie zur nächsten Seite.

Reklamation und Transportschäden

Material bekannt

Material 8808500 TS SCHALTSCHRANK RAL 7035

Bezugsmenge *

Codierung * PRODUKTE AE

Reklamierte Menge *

Rückgelieferte Menge *

Fehlerart * Angaben / Vorgaben falsch

Fehlerort * Rittal Baugruppenträger / MPS / Backplane

Referenznummer *

Endkunde *

Rekla.-beauftragter * A.Z-EXP / SOMMER, STEFFEN

Vertrieb SB *

Baumontat Januar

SerNr./WA

Priorität * 3 keine Stellungnahme

Meldung anlegen

Die rot gekennzeichneten Felder geben Auswahlmöglichkeiten vor.

Alle Felder mit einem „roten Sternchen“ sind Pflichtfelder.

Dieser Button dient zum Abschließen der Meldung.

Reklamation und Transportschäden

Material bekannt

- Des Weiteren werden Sie über die Nummer Ihrer Qualitätsmeldung informiert und Sie können nochmals das eingegebene Material prüfen.
- Sie werden gefragt, ob Sie die „Meldung sichern“ oder die „Meldung verwerfen“ wollen.

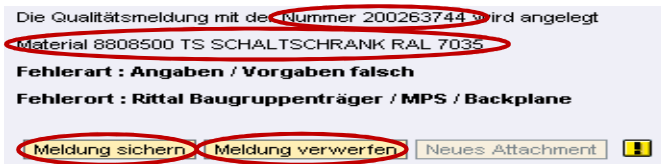

- Wenn Sie die Meldung sichern, erhalten sie nochmals die Nummer Ihrer Qualitätsmeldung in einem Fenster angezeigt.

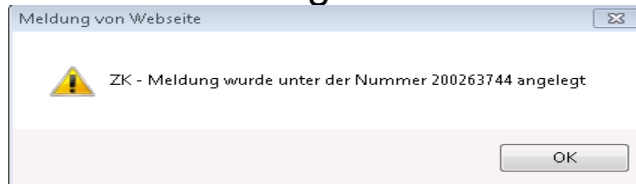

- Als letzten Schritt können Sie ein „Neues Attachment“ anlegen oder zur Übersicht zurückkehren. Möchten Sie ein „Neues Attachment“ anlegen, gelangen Sie auf eine Seite, die Sie zum Hochladen einer Datei auffordert.

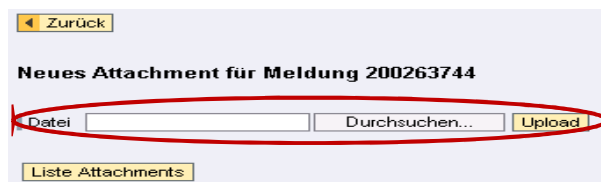

Reklamation und Transportschäden

Transportschäden

- Für eine Meldung zu Transportschäden ist es notwendig, Lieferung und Position anzugeben.

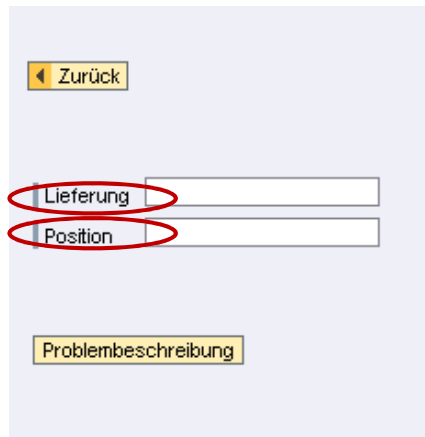

- Nach der Bestätigung durch den Button  gelangen Sie zur nächsten Seite.

Reklamation und Transportschäden

Transportschäden

◀ Zurück

Lieferung 241487566 | Position 1

Auftr. - / Lief. Menge 1

Verkaufsmengeneinh. ST

Material 271220 MONTAGEPLATTE 1000x1800

Codierung * PRODUKTE AE

Reklamierte Menge *

Rückgelieferte Menge *

Fehlerart * Anlieferung ohne Palette

Fehlerort * Rittal Baugruppenträger / MPS / Backplane

Referenznummer *

Endkunde *

Rekla.-beauftragter * A.Z.-EXP / SOMMER, STEFFEN

Vertrieb SB * Verteiler 2

Baumonat Januar

SerNr. /WA

Baujahr

Priorität * 3 keine Stellungnahme

Text

Meldung anlegen

Die rot gekennzeichneten Felder geben Auswahlmöglichkeiten vor.

Alle Felder mit einem „roten Sternchen“ sind Pflichtfelder.

Dieser Button dient zum Abschließen der Meldung.

Reklamation und Transportschäden

Transportschäden

- Des Weiteren werden Sie über die Nummer Ihrer Qualitätsmeldung informiert und Sie können nochmals das eingegebene Material prüfen.
- Sie werden gefragt, ob Sie die „Meldung sichern“ oder die „Meldung verwerfen“ wollen.

Die Qualitätsmeldung mit der Nummer 200263743 wird angelegt
Material 271220 MONTAGEPLATTE 1000x1800
Fehlerart : Anlieferung ohne Palette
Fehlerort : Rittal Baugruppenträger / MPS / Backplane
Meldung sichern Meldung verwerfen Neues Attachment !

- Wenn Sie die Meldung sichern, erhalten sie nochmals die Nummer Ihrer Qualitätsmeldung in einem Fenster angezeigt.

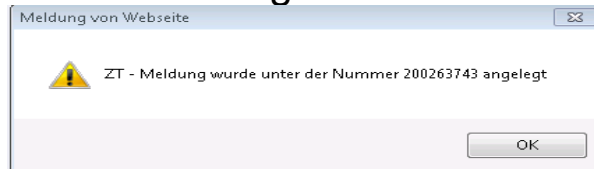

- Als letzten Schritt können Sie ein „Neues Attachment“ anlegen oder zur Übersicht zurückkehren. Möchten Sie ein „Neues Attachment“ anlegen, gelangen Sie auf eine Seite, die Sie zum Hochladen einer Datei auffordert.

← Zurück
Neues Attachment für Meldung 200263743
Datei Durchsuchen... Upload
Liste Attachments

4. Kalkulation

Einstieg in die Online Kalkulation

- Hier kann z. B. ein TS-Schrank oder ein CM-Gehäuse zur Kalkulation bzw. Konfiguration gewählt werden.
- Dazu muss der sog. Teilbaum expandiert werden, die geschieht durch Anklicken des Pfeils.
- Hier ist jetzt z. B. die Auswahl „TS8 Sonder-TS8 Schrank“ möglich.

Online Kalkulation

- ▼ Rittal Produkte
 - ▼ 0202 Werk Rittershausen
 - ▶ TS8 Sonder -TS8 Schrank
 - ▶ TS8SEW Sonder -Seitenwand
 - ▶ 0206 Werk Herborn
 - ▶ 0230 Rittal SSB

To the right of the tree view is a form titled 'Auftrags-/Angebotsdaten' with the following fields:

- Werk:
- Material:
- Auftragsmenge:

A green checkmark icon is visible at the bottom right of the interface.

Online Kalkulation

- Durch Doppelklicken auf die Artikel-Nr. (z. B. 7824408) erfolgt der Einstieg in die sog. Merkmalsbewertung,
- Weiter besteht die Möglichkeit, bereits jetzt eine Stückzahl (Auftragsmenge) zu definieren, die hier eingetragene Stückzahl erscheint später auch im Texteditor.

Einstieg in die Merkmalsbewertung

- Nach erfolgter Auswahl des Schranktyps beginnt die sog. Merkmalsbewertung, d.h. die gezielte Auswahl bestimmter Merkmale, die der Schrank haben soll

Konfiguration: Merkmalsbewertung

Material: TS89EW Sonder-Seitenwand
Termin: 18.10.2011

Merkmalsbewertung

Merkmalbezeichnung	Merkmalwert	In...
Art des Referenzers		
Mengeinheit	Stück	
Seitenwand Typ		
Seitenwände rechts/links	rechts	
Materialart		
Seitenwand Ausführung		
Seitenwand Höhe		
Seitenwand Tiefe		
Farbgebung Seitenwände		
Farbumschlag-Akzeptanz		
Seitenwand Aussenfarbe		
Id.-Nr. Seitenwandfarbe aussen		

KALK.
Zeiten
Wert TSG

Mit der Bildlaufleiste kann man durch Blättern alle verfügbaren Merkmale ansehen.

Bedienung der Merkmale/Merkmalbewertung

- Jetzt müssen alle Merkmale gemäß der Kundenbeschreibung bewerten werden, die Merkmale sind in unterschiedlichen Reitern auszuwählen.
- Im Reiter „Schrank“ unter „Ausführung Basis Typ“ wird zuerst der Basistyp eingetragen, z.B. „500“, was für einen Schrank mit Montageplatte steht.
- Beispiel: ein TS 8806 mit Montageplatte, lackiert in RAL 7035 muss mit „500“ eingegeben werden, ohne Montageplatte entsprechend mit „510“.
- Nach erfolgter Auswahl aus der Auflistung aller im jeweiligen Bereich möglichen Auswahlpunkte (Werteilfe) und der Bestätigung mit „Enter“ ermittelt das System die Produktbeschreibung des Schrankes automatisch.
- Diese kann jetzt entsprechend modifiziert werden.
- Die Werteilfe erscheint nach Betätigen des Buttons „i“. Dies gilt für alle zu bewertenden Merkmale!

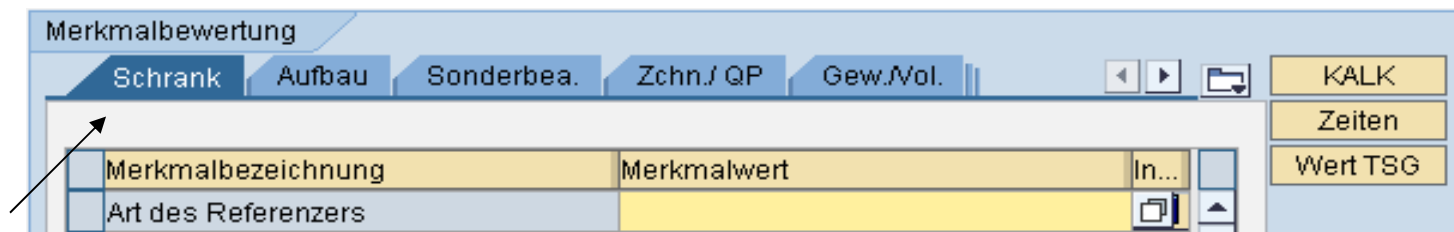

Bewertung des Merkmales „Innenausbau“

- Hier werden die 19“-Schienen und das entsprechende Befestigungsmaterial bewertet
- Es werden die passenden 19“-Schienen , das Befestigungsmaterial und
- Die entsprechende Anzahl - je nach Abmessung des Schrankes - als Vorschlagswerte gesetzt.
- Die Anzahl der Schienen und des Bef.-Materials ist immer in **Stück**.
- Außerdem kann man noch die Einbauposition der Schienen erfassen.
- Hinweis: die Bewertung der 19“-Schienen wurde direkt als Reiter eingepflegt, da häufig 19“ gewünscht wird.

Merkmalbewertung						
Schrank	Aufbau	Innenausb.	Sonderbes.	Zchn./GP	Gewicht	KALK
		Innenausbau	ohne			Zeiten
		19"-Schienen	ohne			Wert TSG
		Erdungsschiene	ohne			
		Erdung	ohne			

Bewertung des Merkmals „Sonderbearbeitung“

- Die Bewertung kann hier für maximal vier Merkmale erfolgen:
- Tür, Rückwand, Montageplatte, Dach.
- Zunächst werden die Baugruppe(n) bestimmt, welche sonderbearbeitet werden. Dann muss auf die Wertheilfe am Ende der Zeile geklickt werden. Anschließend erscheinen die Merkmale „Anzahl Bohrungen/Gewinde“, „Anzahl Bolzen/Muttern“ und „Umfang Ausbrüche“. Diese müssen entsprechend ermittelt werden gem. Anzahl und Umfang.
- Hinweis: Ausschnitte und Bohrungen für montiertes SK-Zubehör müssen nicht mit eingerechnet werden, da diese automatisch durch die Zubehörfassung gesetzt werden.

Merkmalbezeichnung	Merkmalwert	In...
Gehäuse Modifikation	keine	

Bewertung des Merkmales „Zchn./QP“

- Hier können nun Zeichnungs-Nr., Angaben über evtl. Reklamationen oder Nummern von QP-Prüfprotokollen eingetragen werden.
- Weiter gibt es die Möglichkeit, Angaben über gewünschte Typenschilder wie z.B. UL zu machen

Eine Besonderheit:

- Hier kann die Ausgabe der Sprache des sog. TSG-Textes gesteuert werden.

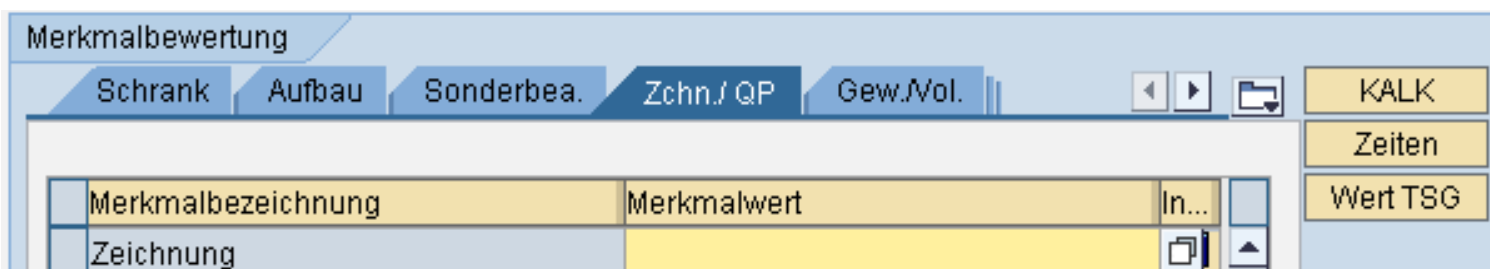

Merkmal „Gewicht“

- Hier erhält man eine Info über das Schrankgewicht.
- Der Konfigurator berücksichtigt alle bewerteten Modifikationen. Ausserdem können noch manuell evtl. Sonderbauteile gewichtsmäßig definiert werden

Merkmalbezeichnung	Merkmalwert	In...
Gewicht Schrank [kg]	0,000	

Anzeige der Kalkulation

- Das Ergebnis der Merkmalsbewertung - die Anzeige der vom System ermittelten Werte und der Kalkulation - kann nun angestoßen werden >
- Dies erfolgt in zwei Schritten.
- Zunächst muss im Menü „Weitere“ die „Preisfindung“ angeklickt werden

Konfiguration: Merkmalsbewertung

Material: CM Kompakt-Systemschrank CM modifiziert
Termin: 18.10.2011

Menü: Zurück Beenden Abbrechen System Konfigurationsstruktur Nachfolger_untergeordnet Vorgänger_übergeordnet Vorgänger_links Weitere

Merkmalsbewertung: Schrank Aufbau Sonderbea. Zchn./QP Gew./Vol.

Merkmalsbezeichnung	Merkmalswert	In...
Referenztyp z. Preisfind. ZL01		
Verteilzeitfaktor tp+tv	1,082	
Durchschn. Kostensatz Burbach	0,99	
KOSA Montage Burbach	0,81	
KOSA GEH Fertigung Burbach	0,99	
KOSA FT Fertigung Burbach	0,99	
Rüstminuten Ausbruch	10,000	
Rüstkosten Bolzen und Muttern	10,000	
Konstante Nebenzeit	68,000	
TE pro mm Ausbruch lasern	0,050 mm	
TE pro Bohrung und Gewinde	8,000	
TE pro Bolzen und Muttern	50,000	

KALK
Zeiten
Wert TSG

Preisfindung Ctrl+Shift+F7

Anschließend muss auf den Button „KALK“ geklickt werden > es erscheint das sog. „Rittal Pricing Cockpit“.

Rittal Pricing Cockpit

Das System gibt nun zwei wesentliche Informationen (Abbildung 16):

1. Der Mehrpreis VK für die vom Kunden gewünschten Modifikationen wird angezeigt.
2. Die Ampeln zeigen, ob die Kalkulation erfolgreich war.
 - a) Grün / Gelb bedeutet, dass der ermittelte Mehrpreis korrekt gefunden wurde.
 - b) Rot bedeutet, dass zur Bestimmung des Mehrpreises die TSG hinzugezogen werden muss, also handschriftlich die fehlenden Werte ergänzt werden müssen. Dies geschieht unter der gelben Hand.
 - c) Wichtig: in der Online-Kalkulation werden nur Mehrpreise angezeigt.

Rittal Pricing Cockpit

Rittal Pricing Cockpit

Menü | Sichern | Zurück | Werkzeuge | Refresh | Sortierung aufwärts | Sortierung abwärts | Zubehör | Dokument anzeigen

Beschreibung	Merkmal	Merkrr	Kondition	Kalk.-Art
Wert TSG	Wert TSG			
Mehrpri HW / Stück (ZK01)			Mehrpri	
Verkaufsfaktor				
Mehrpri VK / Stück				
MP Tür 130° anstelle Rückwand	rückseitige Aufte		Grundkosten	nur MP
Plusteil	Plusteile	TÜR T:	Lohnwert	MP & HW
Plusteil	Plusteile	TÜR T:	Materialwert	MP & HW
Minusteil	Minusteile	RÜCK\	Lohnwert	nur MP
Minusteil	Minusteile	RÜCK\	Materialwert	nur MP

Der untere Bereich der Tabelle beschreibt die vom System berechneten Modifikationen.

in ST

1
1
5
1

Mehrpri VK

95,23
95,23
52,99
95,23

Mehrpri in €

SCHALTSCHRÄNKE

STROMVERTEILUNG

KLIMATISIERUNG

IT-INFRASTRUKTUR

SOFTWARE & SERVICE

Änderung der Stückzahl im Rittal Pricing Cockpit

Der Konfigurator bietet im linken unteren Feld die voreingestellten Stückzahlen 1 ST und 5 ST als Losgrößen an.

Hier kann durch „Reinklicken“ in das gelbe Feld eine andere beliebige Stückzahl eingegeben werden

Auswahl von Zubehör

Die Zubehörauswahl (Abbildung 18) läuft nach folgendem Schema ab:

- Auswahl der Materialnummer
- Definition der benötigten Stückzahl
- Auswahl der Baugruppe
- Montageart (generiert sich selbständig nach Baugruppendefinition und Betätigung der Taste „Enter“)

Pos.	Materialnummer	Stück.	VE	Baugruppe	M-Art	Beschreibung	Material...	LW	GK	Verkauf...	Whrg
	108611070	1		TÜR VORNE UNTE	ANBAU	TS KOMFORTGRIFF RAL 7035		2,42	0,00	0,00	EUR

- Das Beispiel zeigt einen Komfortgriff TS 8611.070, der an die vordere Türe angebaut werden soll.

Hinweis: die Auswahl des Zubehörs unterliegt keiner Plausibilitätsprüfung!

Über den Button „Zurück“ kann die Zubehörfassung wieder verlassen werden.

Anzeigen der Konfiguration

- Nach erfolgter Merkmalsbewertung kann nun die Konfiguration über den Button „Dokument anzeigen“ im Rittal Pricing Cockpit angezeigt werden.
- Es erscheint die Anzeige des Kalkulationsblatts, der sog. **Bestelltext**
- Alle in der Merkmalsbewertung bewerteten Punkte erscheinen in dieser Auflistung.

Beschreibung	Merkmal	Merkmal	Kondition	Kalk.
Wert TSO	Wert TSO			
Verkaufspreis Zubehör (ZK00)			Zubehör	
Verkaufspreis Zubehör fehlt				
Mehrpri HW / Stück (ZK01)			Mehrpri	
Verkaufsfaktor				
Mehrpri VK / Stück				
MP Tür 130" anstelle Rückwand	rückseitige Auftr		Grundkosten	nur MP
LW Zubehör (Montage+Ausbrüche)			Lohnwert	MP & H
GK Zubehör (Montage+Ausbrüche)			Grundkosten	MP & H
Plusteil	Plustelle	TÜR T	Lohnwert	MP & H
Plusteil	Plustelle	TÜR T	Materialwert	MP & H
Minusteil	Minusteile	RÜCK	Materialwert	nur MP
Minusteil	Minusteile	RÜCK	Lohnwert	nur MP

Anzeige der Konfiguration im Texteditor

```
Kalkulation von: ONLINE_KALK am: 05.09.2007 um: 13:44:14

Basistyp                8806
Ausführung Basis Typ    500
Materialart             Stahlblech
Schrank Breite          800,0 mm
Schrank Höhe            2.000,0 mm
Schrank Tiefe           600,0 mm
Farbgebung Schrank      PAL7035 Struktur Standard
Frontaufteilung         1-türig, 130° rechts scharnier
rückseitige Aufteilung 1-türig, 130° rechts scharnier
Montageplatte           mit Montageplatte
Dach                   aussen verschraubt
Bodenbereich           mit Bodenwanne/ mit Bodenbl.
Farbgebung Gerüst      grundiert PAL 7035

ZUBEHÖR:
 8611070 1 ST ANBAU          TS KONFORTGRIFF PAL 7035

KALKULATION: für 1,000 ST
Mehrpreis VK / Stück      99.25 EUR
```

Einfach den gesamten Text markieren und rechte Maustaste anklicken > „Kopieren“
> neues Word- oder Excel-Dokument öffnen und Text einfügen !
Verlassen des Texteditors über den Button „Zurück“.

Wichtiger Hinweis zur angezeigten Kalkulation:

es wird lediglich der Mehrpreis für die Modifikationen angezeigt ! Schrank und evtl. ausgewähltes Zubehör müssen eigenständig hinzugerechnet werden

Verlassen der Kalkulation

- Durch 2-maliges Betätigen des Buttons „Zurück“ gelangt man wieder in die Merkmalsbewertung zurück,
- ***Nachdem man wieder in der Eingangsmaske der Merkmalsbewertung angekommen ist, muss jetzt der Button „Abbrechen“ betätigt werden (...da es sich um eine Simulation ohne Auswirkungen handelt...)***

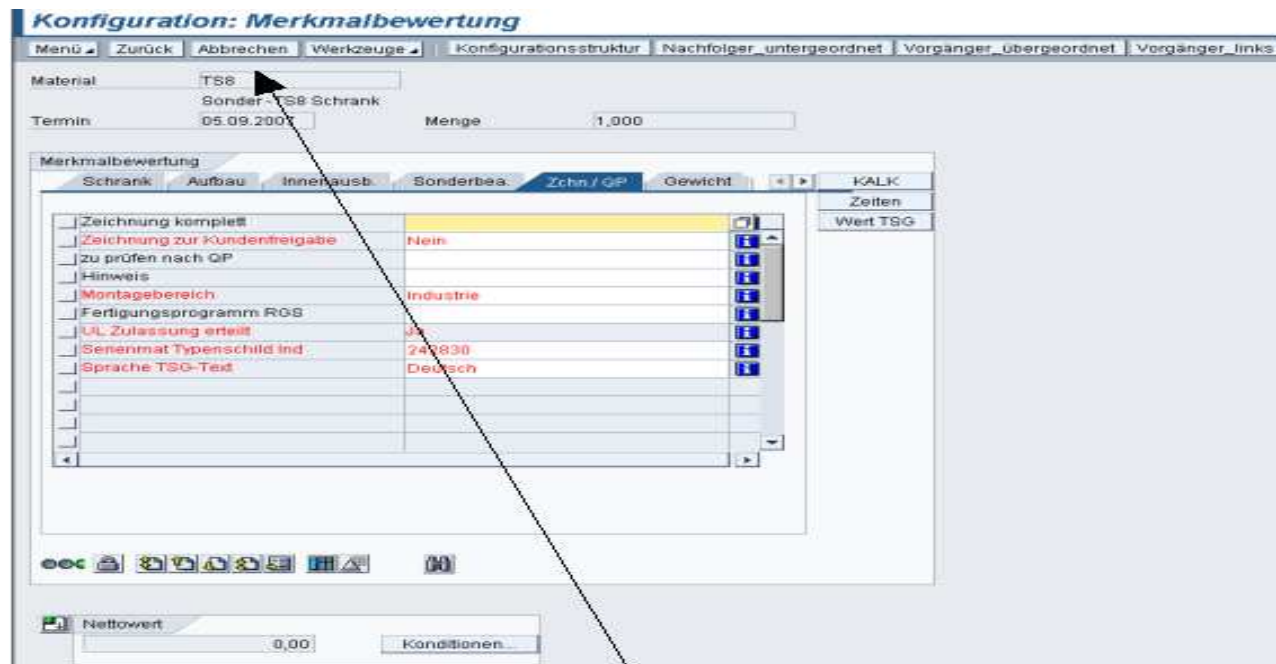

Verlassen der Kalkulation

- Folgende Abfrage erscheint auf dem Bildschirm

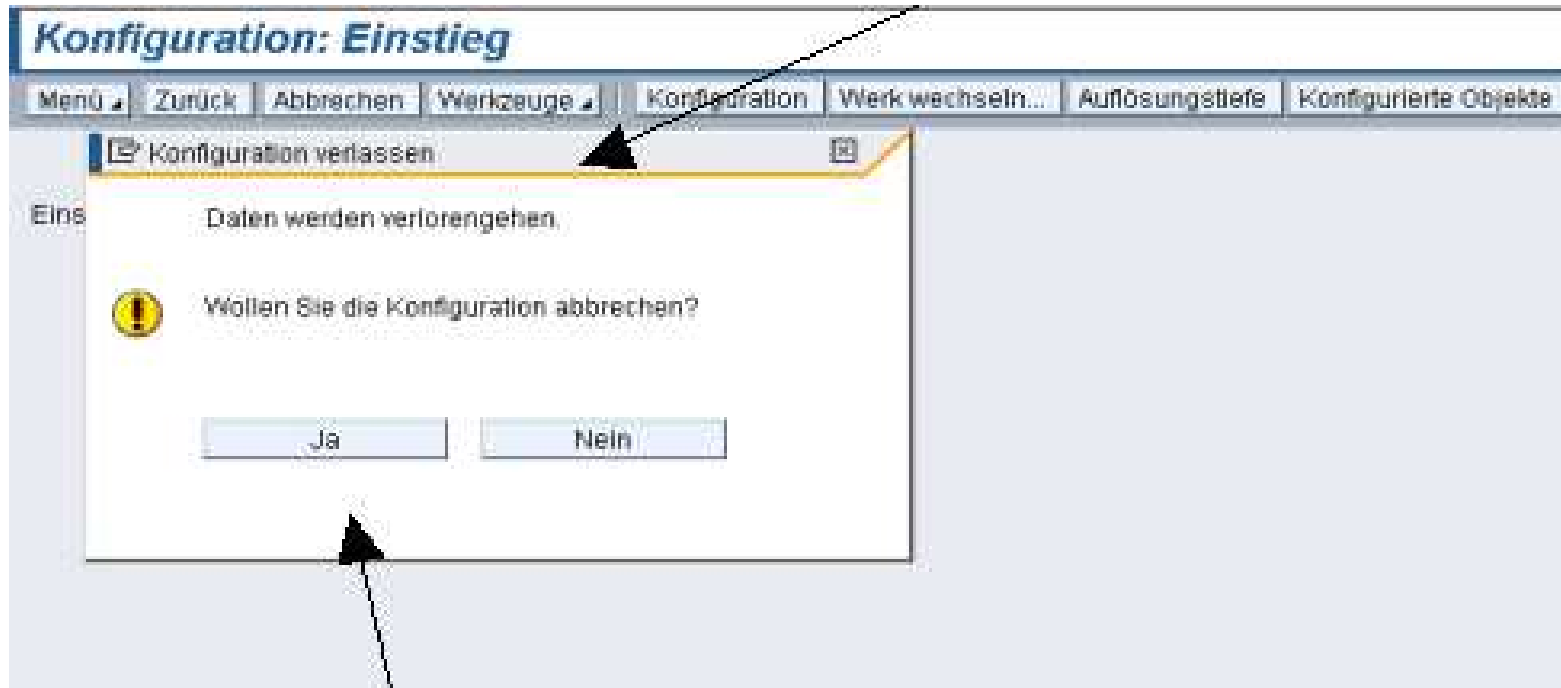

- Es erfolgt die Abfrage: „Wollen Sie die Konfiguration verlassen ?“
- Hier einfach mit „Ja“ bestätigen.

Verlassen der Kalkulation

- Nun befindet man sich wieder in der Einstiegsmaske zur Online-Kalkulation

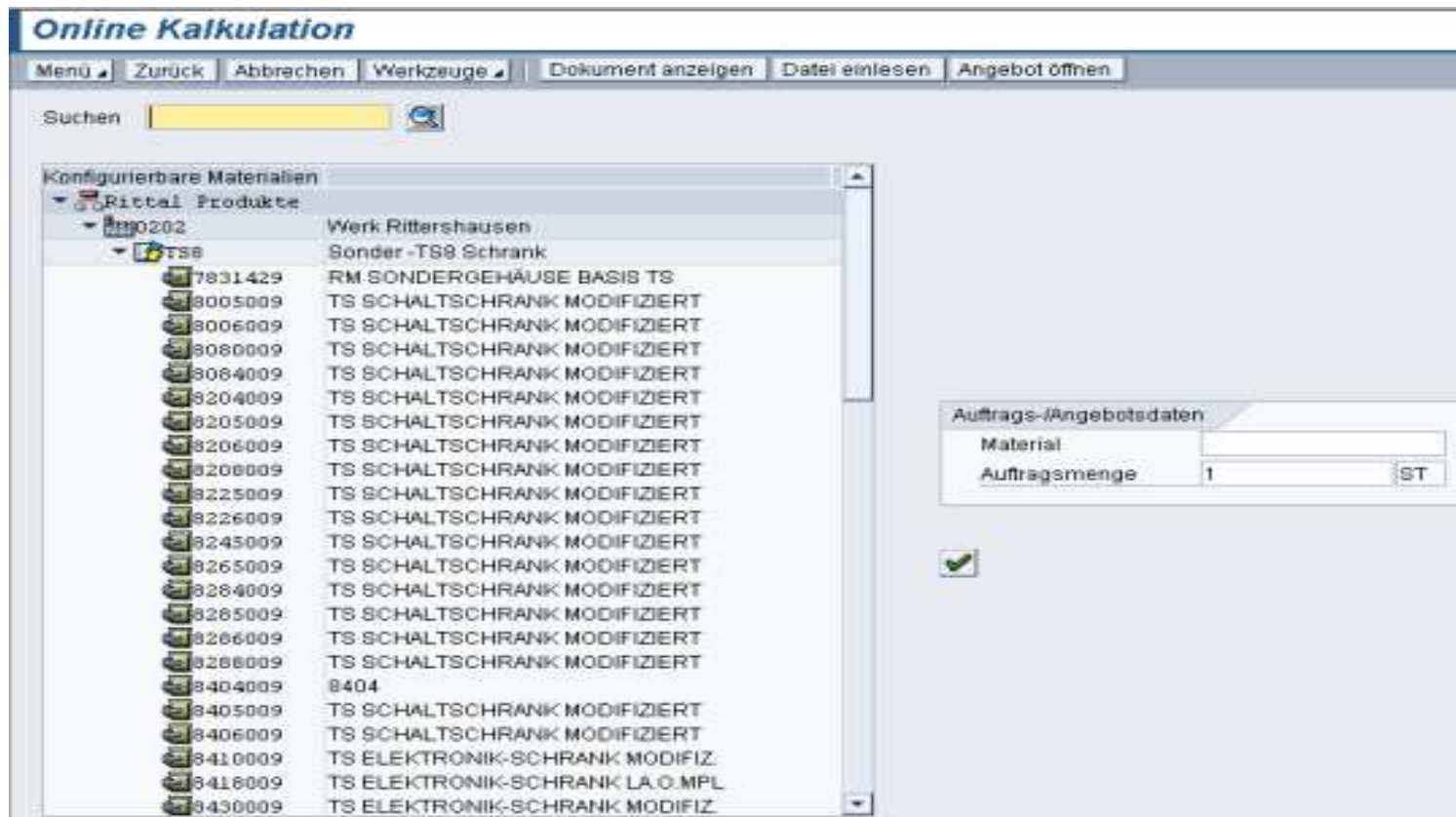

- Durch erneutes Betätigen des Button „Zurück“ verlässt man die OK ganz.
- Natürlich kann jetzt auch neu konfiguriert werden – einfach einen anderen Schranktyp auswählen und die Konfiguration erneut starten.

Besonderheiten der Konfiguration CM

- Die CM-Konfiguration läuft prinzipiell exakt nach dem gleichen Schema ab!
- Es gibt einige Änderungen zum TS-Konfigurator, die in der Ausführung des CM-Gehäuses begründet sind und selbsterklärend sind.
- So können z.B. keine 19“-Profilschienen ausgewählt werden usw.

Konfiguration: Merkmalbewertung

Menü Zurück Abbrechen Werkzeuge Konfigurationsstruktur Nachfolger_untergeordnet Vorgänger_übergeordnet Vorgänger_links Nachfolger_rechts

Material CM
Sonder CM Schrank
Termin 10.08.2007 Menge 1,000

Merkmalbewertung

Schrank Aufbau Sonderbea. Zehn.FGP Kalkkonst

Typ	S112
Ausführung Basis Typ	500
Hilfsm. Materialart	Stahlblech
Beschreibung	Kompakt-Systemschrank
Breite	600,0 mm
Höhe	1.200,0 mm
Tiefe	300,0 mm
Farbgebung Schrank	RAL7035 Struktur Standard
Aussenfarbe	RAL7035
Innenfarbe	GRUND(RSB)
Sonderausführung Lack/EMV	keine Sonderausführung
Verpackung	Standard

KALK
Zeiten
Wert TSG

5. Preisliste und Artikelauslaufinformation

SCHALTSCHRÄNKE

STROMVERTEILUNG

KLIMATISIERUNG

IT-INFRASTRUKTUR

SOFTWARE & SERVICE

Preisliste

- Über den Button Download gelangen Sie zu der Preisliste.

- Die aktuelle Preisliste für diesen Monat ist vom 1. bis zum 15. verfügbar.
- Ab dem 16. bis zum Ende des Monats haben Sie Zugriff auf die Preise für den nächsten Monat.

Preisliste

- Im Popup muss man auf speichern drücken, da die Datei zunächst noch konvertiert werden muss.

Preisliste

Liste ansehen/ändern

- Um sich die Daten richtig anzeigen zu lassen muss man die Liste konvertieren, da das Preisfeld von Excel automatisch als Datumfeld formatiert wird.
- Dazu muss man zunächst erst mal nur Excel öffnen.

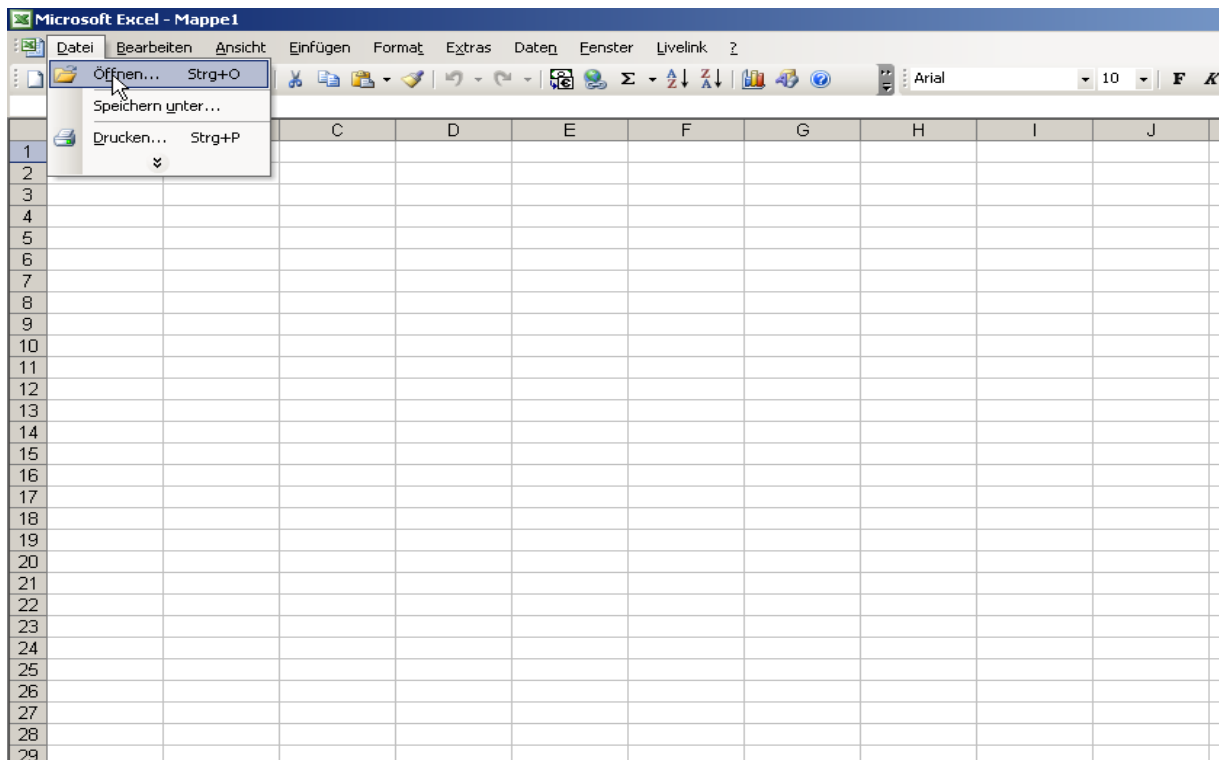

Preisliste

Liste ansehen/ändern

- Dann öffnet man die Datei über: „Datei“ → „Öffnen“

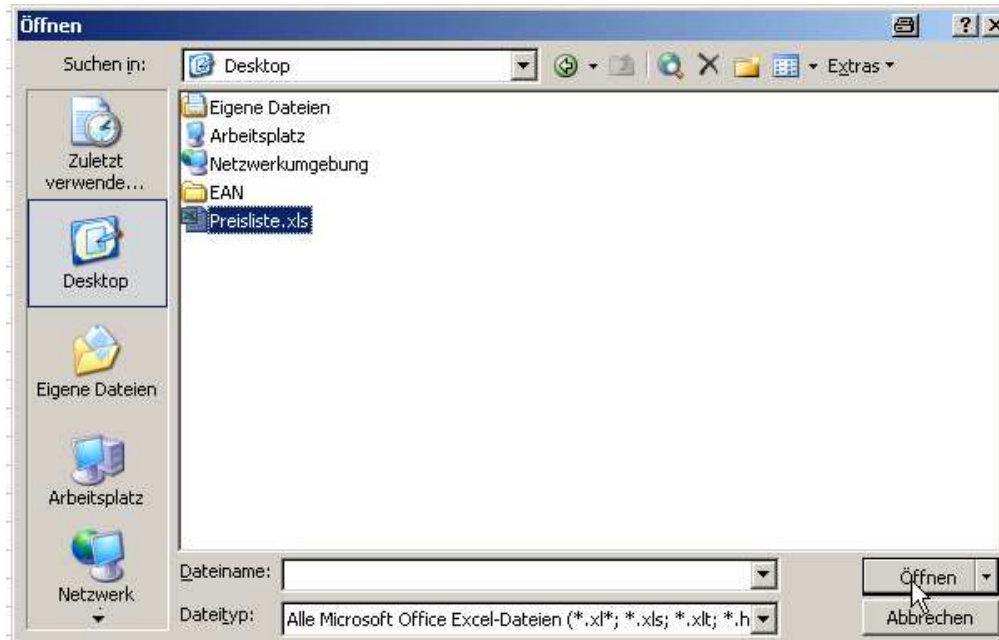

- Danach erscheint ein Fenster zur Textkonvertierung.
- Einstellungen wie auf dem folgenden Bild:

Preisliste

Liste ansehen/ändern

- Es ist wichtig, dass bei Dateityp „Getrennt“ gewählt wird.
- Danach klickt man auf „Weiter“.

Textkonvertierungs-Assistent - Schritt 1 von 3

Der Textkonvertierungs-Assistent hat erkannt, dass Ihre Daten mit Trennzeichen versehen sind. Wenn alle Angaben korrekt sind, klicken Sie auf 'Weiter', oder wählen Sie den korrekten Datentyp.

Ursprünglicher Datentyp

Wählen Sie den Dateityp, der Ihre Daten am besten beschreibt:

Getrennt - Zeichen wie z.B. Kommas oder Tabstopps trennen Felder (Excel 4.0-Standard).

Feste Breite - Felder sind in Spalten ausgerichtet, mit Leerzeichen zwischen jedem Feld.

Import beginnen in Zeile: Dateiursprung:

Vorschau der Datei C:\Dokumente und Einstellungen\de14168\Desktop\Preisliste.xls.

1	Material	Nettopreis	Listenpreis	ME	Währ	Datum
2	2414916	.91	6.91	STEUR	01.06.	2010
3	2414896	.91	6.91	STEUR	01.06.	2010
4	2414927	.73	7.73	STEUR	01.06.	2010
5	2414966	.91	6.91	STEUR	01.06.	2010

Abbrechen < Zurück Weiter > Fertig stellen

Preisliste

Liste ansehen/ändern

- Im diesem Fenster muss „Tabstopp“ angehakt sein.
- Dann klickt man auf „Weiter“.

Textkonvertierungs-Assistent - Schritt 2 von 3

Dieses Dialogfeld ermöglicht es Ihnen, Trennzeichen festzulegen. Sie können in der Vorschau der markierten Daten sehen, wie Ihr Text erscheinen wird.

Aufeinanderfolgende Trennzeichen als ein Zeichen behandeln

Trennzeichen

Tabstopp Semikolon Komma

Leerzeichen Andere:

Texterkennungszeichen:

Datenvorschau

Material	Nettopreis	Listenpreis	ME	Währg	Datum
241491	6.91	6.91	ST	EUR	01.06.2010
241489	6.91	6.91	ST	EUR	01.06.2010
241492	7.73	7.73	ST	EUR	01.06.2010
241496	6.91	6.91	ST	EUR	01.06.2010

Abbrechen < Zurück Weiter > Fertig stellen

Preisliste

Liste ansehen/ändern

- In diesem Fenster muss man die Spalten alle markieren. Dann wählt man bei Datenformat „Text“.
- Nun klickt man auf „Fertig stellen“.

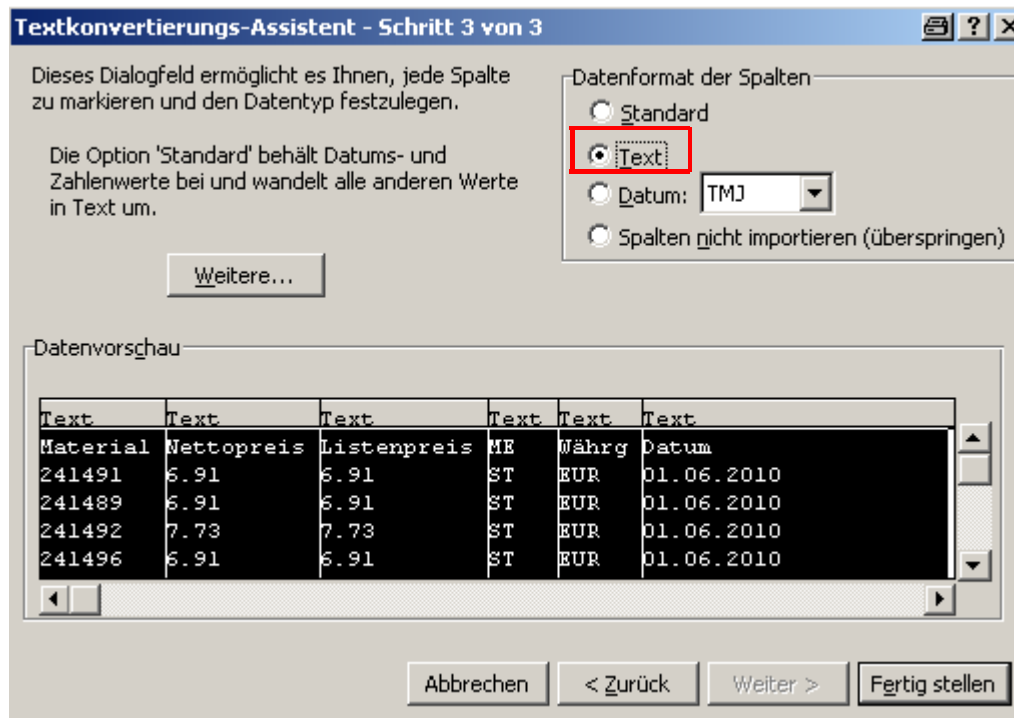

Preisliste

Liste ansehen/ändern

- Nun kann man gegebenenfalls Preise in der Liste noch ändern und dann speichern.
- Wenn man Speichert muss man über Speichern unter speichern und beim Dateiname muss hinten .xls stehen und der Dateityp muss Text (Tabstopp-getrennt)(* .txt) sein.

Dateiname:	<input type="text" value="Preisliste.xls"/>
Dateityp:	<input type="text" value="Text (Tabstopp-getrennt) (*.txt)"/>

Artikelauslaufinformation

Preisliste und Artikelauslaufinformation

Sie benötigen einen Download Ihrer kundenspezifischen Preise?
Oder Informationen zur Produktauslauf-/Statusumstellung ?
In diesem [Tool](#) können Sie sich Ihre kundenspezifische Preisliste oder Produktauslaufinformationen downloaden.

- Zentrales Tool um Auslauf-/Statusumstellungen international zu kommunizieren
- wichtige Schnittstelle zum internationalen Stammdatenmanagement
- Es stellt relevante (Rittal) Auslauf- und Statusumstellungsstrategien dar, Basis dafür ist die Entscheidung des Produktmanagements am Rittal Headquarter
- Somit wird die Produktpolitik am Headquarter und damit auch die zeitliche Verfügbarkeit international ersichtlich

Artikelauslaufinformation

Download Auslaufinformation

Verkaufsorganisation	<input type="text"/>
Material	von <input type="text"/> bis <input type="text"/>
Verfügbar bis	<input type="text"/>  <input type="text"/> 
Geändert am	<input type="text"/>  <input type="text"/> 
Umstellungsdatum	<input type="text"/>  <input type="text"/> 
Ziel Status 1	<input type="text"/>

Definition Ziel Status:
L = Löschung
C = Umstellung auf auftragsbezogene Fertigung
Se = Serie (nur bei Statusumstellung)
K = Kommission: auftragsbezogen/serienähnlich
E = Ersatzteile

 [Download Auslaufinformation](#)

Verkaufsorganisation: innerhalb Mandant 100: 0002, ansonsten leer

Material: Selektion nach Materialnummer

Verfügbar bis: Selektion nach Datum,
Verfügbar Bis Datum gibt an, wie lang für einen Artikel vom Headquarter eine Verfügbarkeit garantiert wird

Artikelauslaufinformation

Download Auslaufinformation

Verkaufsorganisation	<input type="text"/>
Material	von <input type="text"/> bis <input type="text"/>
Verfügbar bis	<input type="text"/>  <input type="text"/> 
Geändert am	<input type="text"/>  <input type="text"/> 
Umstellungsdatum	<input type="text"/>  <input type="text"/> 
Ziel Status 1	<input type="text"/>

Definition Ziel Status:
L = Löschung
C = Umstellung auf auftragsbezogene Fertigung
Se = Serie (nur bei Statusumstellung)
K = Kommission: auftragsbezogen/serienähnlich
E = Ersatzteile

 [Download Auslaufinformation](#)

Geändert am: Selektion nach Änderungsdatum in der Datenbank

Umstellungsdatum: Selektion nach Datum an dem ein Materialstatus umgestellt wurde

Artikelauslaufinformation

Download Auslaufinformation

Verkaufsorganisation	<input type="text"/>
Material	von <input type="text"/> bis <input type="text"/>
Verfügbar bis	<input type="text"/>  <input type="text"/> 
Geändert am	<input type="text"/>  <input type="text"/> 
Umstellungsdatum	<input type="text"/>  <input type="text"/> 
Ziel Status 1	<input type="text"/>

Definition Ziel Status:
L = Löschung
C = Umstellung auf auftragsbezogene Fertigung
Se = Serie (nur bei Statusumstellung)
K = Kommission: auftragsbezogen/serienähnlich
E = Ersatzteile

 [Download Auslaufinformation](#)

Ziel Status 1: Selektion auf Stati die erreicht werden sollen:
L: Löschung, C: Umstellung auf auftragsbezogene

Artikelauslaufinformation

Material	Bezeichnung	AltProd	Strategie	Verf.bis	ZielStat.1	Ziel Stat2	Umst.Datum	Sparte	Gruppe	GeÄndert am
1001500	AE SCHALTSCHRANK, 1.4404		S	01.05.2014	C	V	22.09.2010	1		27.08.2012
1002010	AE SCHALTSCHRANK 1.4301 O.MTPL.		S	01.01.2011	K		01.01.2011	1		20.06.2011
1003500	AE SCHALTSCHRANK, 1.4404		S	22.09.2010	C	V	22.09.2010	1		
1004010	AE SCHALTSCHRANK 1.4301 O.MTPL.		S	01.01.2011	K		01.01.2011	1		
1004500	AE SCHALTSCHRANK, 1.4404		S	01.01.2011	C	V	01.01.2011	1		
1005010	AE SCHALTSCHRANK 1.4301 O.MTPL.		S	01.01.2011	K		01.01.2011	1		

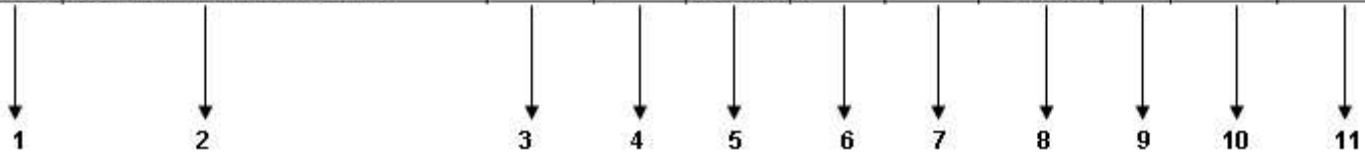

1. Material : Betroffene Materialnummer
2. Bezeichnung: Bezeichnung des Materials
3. AltProd: Alternative Produktempfehlung des Produktmanagements, falls vorhanden
4. Strategie:
 - A : Auslaufstrategie, Bereinigung vom Rittalprogramm
 - S : Statusumstellung, Änderung auf Serie bzw. Sonder, Verbleib im Rittalprogramm

Artikelauslaufinformation

Material	Bezeichnung	AltProd	Strategie	Verf.bis	ZielStat.1	Ziel Stat2	Umst.Datum	Sparte	Gruppe	GeÄndert am
1001500	AE SCHALTSCHRANK, 1.4404		S	01.05.2014	C	V	22.09.2010	1		27.08.2012
1002010	AE SCHALTSCHRANK 1.4301 O.MTPL.		S	01.01.2011	K		01.01.2011	1		20.06.2011
1003500	AE SCHALTSCHRANK, 1.4404		S	22.09.2010	C	V	22.09.2010	1		
1004010	AE SCHALTSCHRANK 1.4301 O.MTPL.		S	01.01.2011	K		01.01.2011	1		
1004500	AE SCHALTSCHRANK, 1.4404		S	01.01.2011	C	V	01.01.2011	1		
1005010	AE SCHALTSCHRANK 1.4301 O.MTPL.		S	01.01.2011	K		01.01.2011	1		

↓
↓
↓
↓
↓
↓
↓
↓
↓
↓
↓

1
2
3
4
5
6
7
8
9
10
11

5. Verfügbar bis: Die Verfügbarkeit in der bisherigen Auftragsabwicklungsart am HQ ist bis Datumsangabe garantiert! Danach nur noch Abverkauf, keine Garantie der Verfügbarkeit in bisheriger Auftragsabwicklungsart
6. Ziel Status 1 (Z1): Von Produktmanagement vorgegebene zukünftige Abwicklungsart im Headquarter
- **L (Löschung)**: Schließung des Artikelstammes
 - **C (Charge)**: Umstellung auf auftragsbezogene Fertigung
 - **Se (Serie)**: Nur bei Statusumstellungen (Siehe Pkt 4.)
 - **K (Kommission)**: auftragsbezogen, serienähnlich

Artikelauslaufinformation

Material	Bezeichnung	AltProd	Strategie	Verf.bis	ZielStat.1	Ziel Stat2	Umst.Datum	Sparte	Gruppe	GeÄndert am
1001500	AE SCHALTSCHRANK, 1.4404		S	01.05.2014	C	V	22.09.2010	1		27.08.2012
1002010	AE SCHALTSCHRANK 1.4301 O.MTPL.		S	01.01.2011	K		01.01.2011	1		20.06.2011
1003500	AE SCHALTSCHRANK, 1.4404		S	22.09.2010	C	V	22.09.2010	1		
1004010	AE SCHALTSCHRANK 1.4301 O.MTPL.		S	01.01.2011	K		01.01.2011	1		
1004500	AE SCHALTSCHRANK, 1.4404		S	01.01.2011	C	V	01.01.2011	1		
1005010	AE SCHALTSCHRANK 1.4301 O.MTPL.		S	01.01.2011	K		01.01.2011	1		

↓ ↓ ↓ ↓ ↓ ↓ ↓ ↓ ↓ ↓
 1 2 3 4 5 6 7 8 9 10 11

7. Ziel Status 2 (Z 2):

Unterteilung nur bei einem Eintrag C (Charge) in Feld 6 (Z1)
 V (Vorzug): Fester Preis
 S (Sonder): Preis und Lieferzeit auf Anfrage

8. Umstellungsdatum (Umst.Datum):

Datumsangabe:
 Unter Pkt. 6
 genanntes Ziel wurde erreicht

Keine Angabe:
 bedeutet, daß unter Pkt. 6
 genannte Ziel ist noch nicht erreicht, Artikel ist noch aktiv

Artikelauslaufinformation

Material	Bezeichnung	AltProd	Strategie	Verf.bis	ZielStat.1	Ziel Stat2	Umst.Datum	Sparte	Gruppe	GeÄndert am
1001500	AE SCHALTSCHRANK, 1.4404		S	01.05.2014	C	V	22.09.2010	1		27.08.2012
1002010	AE SCHALTSCHRANK 1.4301 O.MTPL.		S	01.01.2011	K		01.01.2011	1		20.06.2011
1003500	AE SCHALTSCHRANK, 1.4404		S	22.09.2010	C	V	22.09.2010	1		
1004010	AE SCHALTSCHRANK 1.4301 O.MTPL.		S	01.01.2011	K		01.01.2011	1		
1004500	AE SCHALTSCHRANK, 1.4404		S	01.01.2011	C	V	01.01.2011	1		
1005010	AE SCHALTSCHRANK 1.4301 O.MTPL.		S	01.01.2011	K		01.01.2011	1		

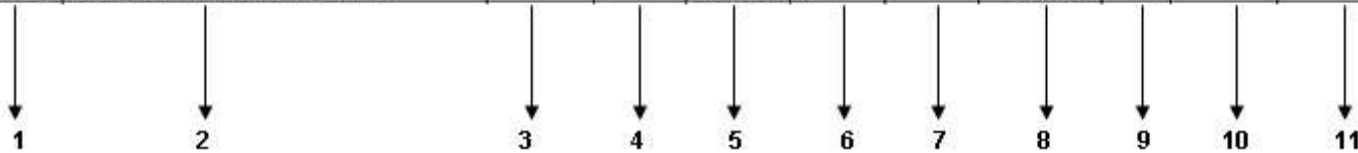

9. Sparte (SP): Strategische Geschäftseinheit bzw. Geschäftsbereich (bei neuen Einträgen)

10. Gruppe:

- Verknüpfung relevanter Zusammenhänge (Produkte, bestimmte Bereinigungsaktionen, etc....)
- Nutzung: Zusammenstellung von Vorgängen durch Filterfunktion

11. Geändert am: letzte Änderung der Datenbank

Artikelauslaufinformation

Material	Bezeichnung	AltProd	Strategie	Verf.bis	ZielStat.1	Ziel Stat2	Umst.Datum	Sparte	Gruppe	GeÄndert am
1001500	AE SCHALTSCHRANK, 1.4404		S	01.05.2014	C	V	22.09.2010	1		27.08.2012
1002010	AE SCHALTSCHRANK 1.4301 O.MTPL.		S	01.01.2011	K		01.01.2011	1		20.06.2011
1003500	AE SCHALTSCHRANK, 1.4404		S	22.09.2010	C	V	22.09.2010	1		
1004010	AE SCHALTSCHRANK 1.4301 O.MTPL.		S	01.01.2011	K		01.01.2011	1		
1004500	AE SCHALTSCHRANK, 1.4404		S	01.01.2011	C	V	01.01.2011	1		
1005010	AE SCHALTSCHRANK 1.4301 O.MTPL.		S	01.01.2011	K		01.01.2011	1		

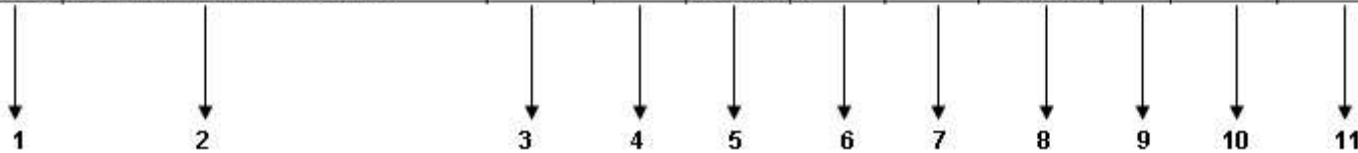

9. Sparte (SP): Strategische Geschäftseinheit bzw. Geschäftsbereich (bei neuen Einträgen)

10. Gruppe:

- Verknüpfung relevanter Zusammenhänge (Produkte, bestimmte Bereinigungsaktionen, etc....)
- Nutzung: Zusammenstellung von Vorgängen durch Filterfunktion

11. Geändert am: letzte Änderung der Datenbank

Artikelauslaufinformation

Immer auf dem Laufenden?

Download Auslaufinformation

Verkaufsorganisation	<input type="text" value="0002"/>
Material	von <input type="text"/> bis <input type="text"/>
Verfügbar bis	<input type="text"/> <input type="text"/>
Geändert am	<input type="text" value="27.01.2014"/> <input type="text" value="31.01.2014"/>
Umstellungsdatum	<input type="text"/> <input type="text"/>
Ziel Status 1	<input type="text"/>

Definition Ziel Status:
L = Löschung
C = Umstellung auf auftragsbezogene Fertigung
Se = Serie (nur bei Statusumstellung)
K = Kommission: auftragsbezogen/serienähnlich
E = Ersatzteile

 [Download Auslaufinformation](#)

Durch regelmäßigen Aufruf der letzten Änderungen bleiben Sie immer auf dem neuesten Stand:

Durch diesen Aufruf bekommen Sie z.B. alle Änderungen in der Datenbank angezeigt, welche vom 27.01.2014 bis zum 31.01.2014 vorgenommen wurden!

Tipp: mindestens einmal pro Woche prüfen!!

6. Kontraktliste

Kontraktliste im Detail

- Auf der Maske für die Kontraktliste finden Sie mehrere Buttons und Eingabefelder, welche die Suche eingrenzen.
- Wichtig: Der Status muß immer in Großbuchstaben geschrieben werden.
A= nicht bearbeitet B = teilweise bearbeitet C = komplett bearbeitet

◀ Zurück Mail senden

Kontraktsuche

Verkaufsbeleg

Angelegt am 27.05.2012 26.07.2012

Gültigkeitsende 27.05.2012 26.07.2012

Bestellnummer

Material [Materialsuche](#)

Gesamtstatus

max. Treffer

Kontrakte lesen Zurücksetzen

Kontraktliste im Detail

Kontraktpositionen 0

Details anzeigen Mail senden Download Druckansicht

Beleg	Angel.am	Pos	Material	Bezeichnung	Bestellnummer	Zielmenge	Zielmengeneinheit	Nettowert
-------	----------	-----	----------	-------------	---------------	-----------	-------------------	-----------

Beleg

- Kontraktnummer

Angel. am:

- Datum an dem der Kontrakt erstellt wurde

Pos:

- Kontraktposition

Material:

- Artikelnummer

Bezeichnung:

- Artikelbezeichnung

Bestellnummer:

- Kundenbestellnummer

Zielmenge:

- Stückzahl der Kontraktposition

Zielmengeneinheit:

- Stück oder VE

Nettowert:

- Wert der Kontraktposition

SCHALTSCHRÄNKE

STROMVERTEILUNG

KLIMATISIERUNG

IT-INFRASTRUKTUR

SOFTWARE & SERVICE

Kontraktliste im Detail

Belegwährung ⇅	Gesamtstatus ⇅	referenzierte Menge ⇅	referenzierte Menge Einheit ⇅	referenzierter Nettowert ⇅	Währung zu referenzierter Nettowert ⇅	Gültigkeitsende ⇅
----------------	----------------	-----------------------	-------------------------------	----------------------------	---------------------------------------	-------------------

Belegwährung

Gesamtstatus

- A = nicht bearbeitet, B = teilweise bearbeitet, C= komplett bearbeitet

Referenzierte Menge

- kumulierte Menge aus allen Aufträgen welche bereits mit Bezug auf die Kontraktposition bestellt wurden

Referenzierte Menge Einheit

- Stück oder VE

Referenzierter Nettowert

- Kumulierter Wert aller auf die Kontraktposition referenzierten Aufträge

Währung zu referenzierter Nettowert

- Euro

Gültigkeitsende

- Kontrakt gültig bis zu diesem Datum

Kontraktliste im Detail

Welche Bedeutung haben die Button in meiner Selektion

Details anzeigen Mail senden Download Druckansicht					
	Beleg	Angeleg. am	Pos	Material	Bezeichnung
	15020050	13.07.2011	000010	3128100	SK RTT WANDANBAU LUFT-LUFT WÄRMETAUSCHER

Details anzeigen

- Dort erfahren Sie Einzelheiten über die zuvor selektierte Kontraktposition. Dazu wählen Sie eine Position aus unten stehender Liste aus und klicken auf „Detail“. Dort finden Sie dann Angaben über Gültigkeitsende, Gesamtstatus, Material, Menge Nettowert u.s.w. sowie den Text zur Position und *Belegfluss*.
- Der "Text zur Position" muß mit Ihrer Anfrage abgeglichen werden.

Kontraktliste im Detail

Mail senden

- Wenn Sie Fragen bezüglich denen von Ihnen gewünschten Positionen haben, sollten Sie diese Funktion verwenden. Im Feld „Absender“ und „Empfänger“ müssen Sie lediglich ihre Email-Adresse und die des Empfängers überprüfen.
- Wenn nicht schon vorhanden, geben Sie einen Betreff im Feld „Betreff“ ein und verfassen Ihre Nachricht. Sie haben zusätzlich die Möglichkeit, eine Kopie dieser Email an Ihre eigene Email-Adresse zu senden.
- „Zurück“ Button: Zum Verlassen der Mail-Schablone. Alle bisher eingegebenen Daten gehen verloren und Sie landen auf der vorigen Seite.
- „Mail-senden“ Button: Zum Senden der Nachricht

Kontraktliste im Detail

Download

- Mit Hilfe dieses Buttons können Sie die selektierte Liste downloaden und auf Ihrem Rechner abspeichern oder einfach öffnen.

Beleg	Angel.am	Pos	Material	Bezeichnung	Beste
15020050	13.07.2011	000010	3128100	SK RTT WANDANBAU LUFT-LUFT WÄRMETAUSCHER	MECC
				SK RTT	

Overlaid on the right is a dialog box titled 'Öffnen von Kontraktliste.xls'. It asks for confirmation to download the file 'Kontraktliste.xls' (Microsoft Excel 97-2003-Worksheet) from 'https://webas01.loh-group.com'. The user has selected 'Öffnen mit Microsoft Excel (Standard)'. There are 'OK' and 'Abbrechen' buttons.

Kontraktliste im Detail

Die Detailansicht:

[Zurück](#)
[Details zum Artikel](#)
[Artikelinfo](#)
[Mail senden](#)
[Druckansicht](#)

Allgemeine Details zur Position

Gültigkeitsende	21.06.2012	Angelegt am	13.07.2011
Gesamtstatus	B		
Material	3128100 SK RTT WANDANBAU LUFT-LUFT WÄRMETAUSCHER		
Zielmenge	48,000 ST	referenzierte Menge	49,000 ST
Nettowert	17.258,88 EUR	referenzierter Nettowert	17.618,44 EUR
Folgevertragsbeleg / Belegfluss	0015020050 / 000010		

Text zur Position

-

Belegfluss

Auftragsliste

	FoTyp	Kurzbeschreibung	Folgebeleg	Folgep	Menge	BME	Ref. Wert	Währg	Angel.am
<input type="checkbox"/>	C		229735563	000002	4,000	ST	1.438,24	EUR	19.07.2011
<input type="checkbox"/>	C		229854871	000001	24,000	ST	8.629,44	EUR	18.10.2011
<input type="checkbox"/>	C		229955244	000001	21,000	ST	7.550,76	EUR	11.01.2012

SCHALTSCHRÄNKE

STROMVERTEILUNG

KLIMATISIERUNG

IT-INFRASTRUKTUR

SOFTWARE & SERVICE

Kontraktliste im Detail

Welche Bedeutung haben die Button?

- Zurück: Wechselt zurück zur letzten Ebene
- Details zum Artikel: Wechselt auf die Homepage von Rittal
- Artikelinfo: Wechselt zur Artikelinfo des SAP Viewers
- Mail senden: Auch hier hat man die Möglichkeit direkt eine Email zu versenden
- Druckansicht: Für das Drucken der Ansicht
- Belegfluss: Wird ein Beleg im Belegfluß markiert, kann man über den Butto Auftragsliste direkt in die Auftragsliste des SAP Viewers springen

◀ Zurück Details zum Artikel Artikelinfo Mail senden Druckansicht

Allgemeine Details zur Position

Gültigkeitsende	30.11.2011	Angelegt am	01.09.2011
Gesamtstatus	C		
Material	5001220 CM BODENBLECH GRÖßE 3 T=150MM		
Zielmenge	25,000 ST	referenzierte Menge	25,000 ST
Nettowert	79,00 EUR	referenzierter Nettowert	79,00 EUR
Folgevertriebsbeleg / Belegfluß	0015019626 / 000370		

Text zur Position

-

Belegfluß

Auftragsliste

FoTyp	Kurzbeschreibung	Folgebeleg	Folgep	Menge	BME	Ref. Wert	Währg	Angel.am
C		229796748	000037	25,000	ST	79,00	EUR	02.09.2011